



ROMÂNIA
JUDEȚUL HARGHITA
MUNICIPIUL GHEORGHENI
CONSILIUL LOCAL



HOTĂRÂREA nr.99/2025

privind însușirea documentațiilor cadastrale ale unor imobile, situate în municipiul Gheorgheni, cartierul Revoluției, județul Harghita, în vederea evidențierii în cărțile funciare a dreptului de proprietate publică al Municipiului Gheorgheni

Consiliul Local al Municipiului Gheorgheni,

întrunit în ședința extraordinară din data de 28 mai 2025,

Având în vedere:

- Referatul de aprobare nr.8434/2025 al primarului Municipiului Gheorgheni,
- Raportul de specialitate nr.8435/2025 al Serviciului juridic, contencios administrativ din cadrul aparatului de specialitate al primarului municipiului Gheorgheni;
- Documentațiile cadastrale – planurile de amplasament și delimitări – elaborate de către topograful autorizat Zsigmond F. István – Contractul de prestări servicii nr. 7166/2025;

Ținând cont de:

- pozițiile nr. 28 și 132 din Anexa nr.1 la H.G. nr.104/2012 pentru modificarea și completarea unor anexe la Hotărârea Guvernului nr. 1.351/2001 privind atestarea domeniului public al județului Harghita, precum și al municipiilor, orașelor și comunelor din județul Harghita;
- H.C.L. nr.94/2011, privind însușirea inventarului bunurilor care aparțin domeniul public al Municipiului Gheorgheni – cu modificările ulterioare aduse prin procesele verbale ale comisiei speciale de inventariere a bunurilor care aparțin domeniului public și privat al UAT Municipiul Gheorgheni;

Văzând avizele comisiilor de specialitate constituite din cadrul Consiliului Local al Municipiului Gheorgheni:

- *Comisia pentru prognoză și programe de dezvoltare economică, buget, finanțe, administrarea domeniului public și privat al municipiului și turism,*
- *Comisia pentru amenajarea teritoriului, urbanism, protecția mediului și agricultură,*

În conformitate cu prevederile

- art. 129, alin. (2) lit. c), d), alin.(6), lit.c), alin.(7), lit.m), art.286, alin. (1) și (4), 287, lit.b), din Codul administrativ, aprobat prin O.U.G. nr. 57/2019, cu modificările și completările ulterioare,
- art.41, alin. (5), din Legea cadastrului și publicității imobiliare nr. 7/1996, republicată (r3), cu modificările și completările ulterioare,
- Regulamentul de recepție și înscriere în evidențele de cadastru și carte funciară – aprobat prin Ordinul ANCPI nr. 600/2023, cu modificările și completările ulterioare;
- art.2 alin.(1), (2), art.8 alin. (1) lit.c), art.15, art.19 din O.G. 43/1997 privind regimul drumurilor, republicată, cu modificările ulterioare,

În temeiul prevederilor art. 139 alin.(3), lit.g) și art.196 alin. (1) lit.a) din Codul administrativ, aprobat prin O.U.G. nr. 57/2019, cu modificările și completările ulterioare;

HOTĂRĂȘTE:

Art.1 – Se însușește documentațiile cadastrale ale unor imobile situate în municipiul Gheorgheni, cartierul Revoluției, județul Harghita, aflate în domeniul public al Municipiului Gheorgheni, cuprinse în anexele nr.1– 40 care fac parte integrantă din prezenta hotărâre.

Art.2 – În temeiul documentațiilor cadastrale prevăzute la art.1 din prezenta hotărâre se aprobă evidențierea în cărțile funciare a următoarelor imobile, situate în municipiul Gheorgheni, cartierul Revoluției, județul Harghita:

- 1) teren intravilan, cu o suprafață de 2400 mp, categoria de folosință drum – Anexa 1;
- 2) teren intravilan, cu o suprafață de 178 mp, categoria de folosință drum – Anexa 2;
- 3) teren intravilan, cu o suprafață de 572 mp, categoria de folosință drum – Anexa 3;
- 4) teren intravilan, cu o suprafață de 837 mp, categoria de folosință, spațiu verde – Anexa 4;
- 5) teren intravilan, cu o suprafață de 1801 mp, categoria de folosință Cc, spațiu verde – Anexa 5 ;
- 6) teren intravilan, cu o suprafață de 446 mp, categoria de folosință Cc, spațiu verde – Anexa 6;
- 7) teren intravilan, cu o suprafață de 1177 mp, categoria de folosință Cc, spațiu verde – Anexa 7;
- 8) teren intravilan, cu o suprafață de 671 mp, categoria de folosință Cc, spațiu verde – Anexa 8;
- 9) teren intravilan, cu o suprafață de 142 mp, categoria de folosință Cc, spațiu verde – Anexa 9;
- 10) teren intravilan, cu o suprafață de 606 mp, categoria de folosință Cc, spațiu verde – Anexa 10;
- 11) teren intravilan, cu o suprafață de 330 mp, categoria de folosință Cc, spațiu verde – Anexa 11;
- 12) teren intravilan, cu o suprafață de 2096 mp, categoria de folosință Cc, spațiu verde – Anexa 12;
- 13) teren intravilan, cu o suprafață de 70 mp, categoria de folosință Cc, spațiu verde – Anexa 13;
- 14) teren intravilan, cu o suprafață de 158 mp, categoria de folosință Cc, spațiu verde – Anexa 14;
- 15) teren intravilan, cu o suprafață de 2113 mp, categoria de folosință Cc, spațiu verde – Anexa 15;
- 16) teren intravilan, cu o suprafață de 586 mp, categoria de folosință Cc, spațiu verde – Anexa 16;
- 17) teren intravilan, cu o suprafață de 132 mp, categoria de folosință Cc, spațiu verde – Anexa 17;
- 18) teren intravilan, cu o suprafață de 523 mp, categoria de folosință Cc, spațiu verde – Anexa 18;
- 19) teren intravilan, cu o suprafață de 183 mp, categoria de folosință Cc, spațiu verde – Anexa 19;
- 20) teren intravilan, cu o suprafață de 42 mp, categoria de folosință Cc, spațiu verde;
- 21) teren intravilan, cu o suprafață de 845 mp, categoria de folosință Cc, spațiu verde – Anexa 21;
- 22) teren intravilan, cu o suprafață de 106 mp, categoria de folosință Cc, spațiu verde – Anexa 22;
- 23) teren intravilan, cu o suprafață de 443 mp, categoria de folosință Cc, spațiu verde – Anexa 23;
- 24) teren intravilan, cu o suprafață de 62 mp, categoria de folosință Cc, spațiu verde – Anexa 24;

- 25) teren intravilan, cu o suprafață de 384 mp, categoria de folosință Cc, spațiu verde – Anexa 25;
- 26) teren intravilan, cu o suprafață de 81 mp, categoria de folosință drum, trotuar – Anexa 26;
- 27) teren intravilan, cu o suprafață de 24 mp, categoria de folosință drum, trotuar – Anexa 27;
- 28) teren intravilan, cu o suprafață de 34 mp, categoria de folosință drum, trotuar – Anexa 28;
- 29) teren intravilan, cu o suprafață de 21 mp, categoria de folosință drum, trotuar – Anexa 29;
- 30) teren intravilan, cu o suprafață de 30 mp, categoria de folosință drum, trotuar – Anexa 30;
- 31) teren intravilan, cu o suprafață de 25 mp, categoria de folosință drum, trotuar – Anexa 31;
- 32) teren intravilan, cu o suprafață de 63 mp, categoria de folosință drum, trotuar – Anexa 32;
- 33) teren intravilan, cu o suprafață de 10 mp, categoria de folosință drum, trotuar – Anexa 33;
- 34) teren intravilan, cu o suprafață de 42 mp, categoria de folosință drum, trotuar – Anexa 34;
- 35) teren intravilan, cu o suprafață de 32 mp, categoria de folosință drum, trotuar – Anexa 35;
- 36) teren intravilan, cu o suprafață de 18 mp, categoria de folosință drum, trotuar – Anexa 36;
- 37) teren intravilan, cu o suprafață de 8 mp, categoria de folosință drum, trotuar – Anexa 37;
- 38) teren intravilan, cu o suprafață de 17 mp, categoria de folosință drum, trotuar – Anexa 38;
- 39) teren intravilan, cu o suprafață de 162 mp, categoria de folosință drum, trotuar – Anexa 39;
- 40) teren intravilan, cu o suprafață de 41 mp, categoria de folosință drum, trotuar – Anexa 40.

Art.2 – Prevederile prezentei hotărâri vor fi duse la îndeplinire de către primarul Municipiului Gheorgheni.

Art.3 – Prezenta hotărâre se comunică prin intermediul secretarului general al Municipiului:

- a) Prefectului Județului Harghita,
- b) Primarului Municipiului Gheorgheni,
- c) Serviciului juridic, contencios administrativ – Compartiment patrimoniu – din cadrul aparatului de specialitate al primarului municipiului.

Gheorgheni, la data de 28 mai 2025

PREȘEDINTE DE ȘEDINȚĂ

Rodor László

CONTRASEMNEAZĂ PENTRU LEGALITATE
SECRETARUL GENERAL AL MUNICIPIULUI

Seluem-Hidea Norbert-Vencel

Redactată în 3 exemplare originale

PLAN DE AMPLASAMENT ȘI DELIMITARE A IMOBILULUI

Scara 1:1000

Număr cadastral	Suprafața măsurată a imobilului (mp)	Adresa imobilului	
	2400	Intravilanul loc. Gheorgheni, cart. Revoluției, jud. Harghita	
Cartea funciară nr.	UAT	Gheorgheni	

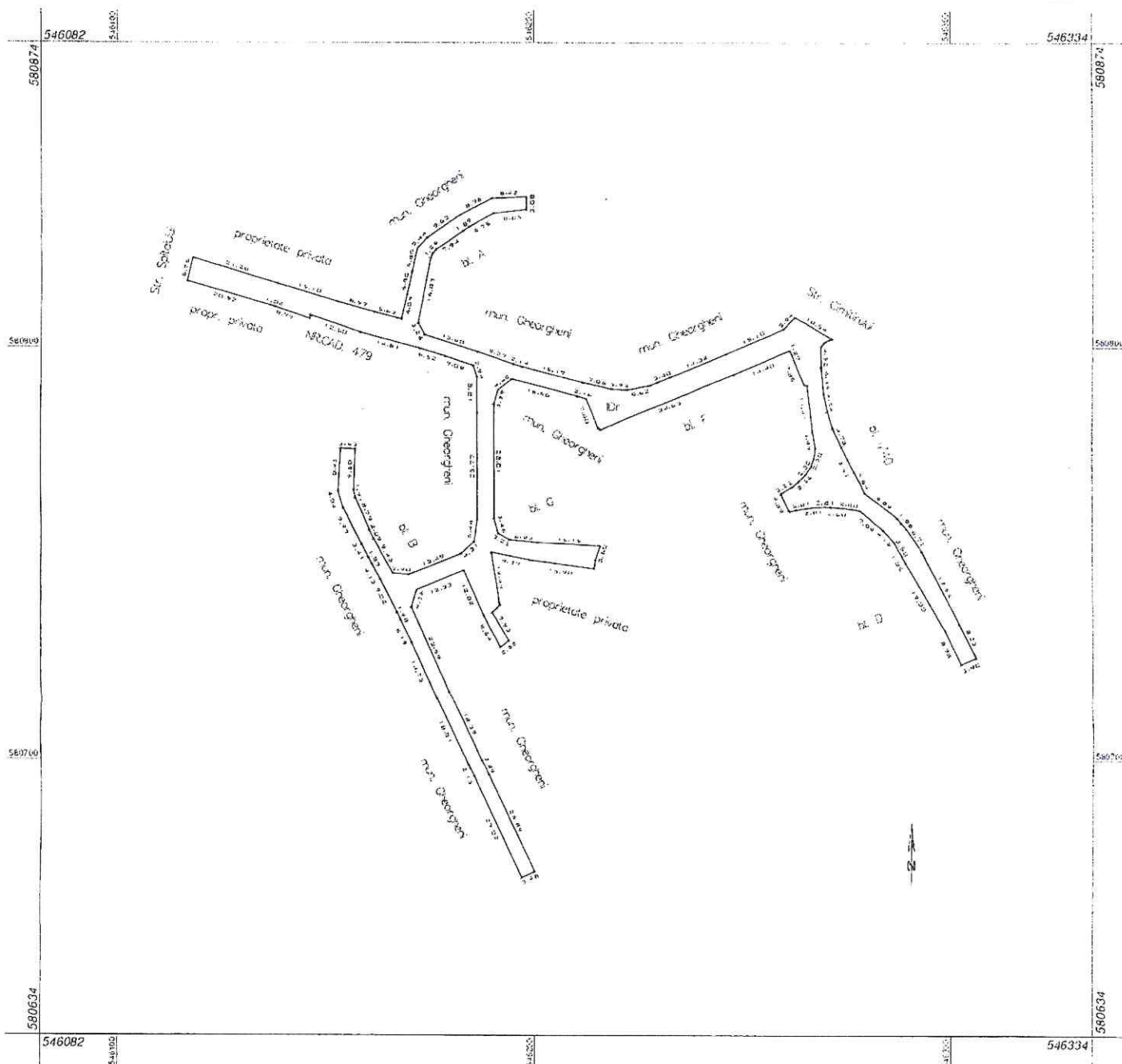

A. Date referitoare la teren			
Nr. parcelă	Categorie de folosință	Suprafața (mp)	Mențiuni
I	Drum	2400	-
Total		2400	-
B. Date referitoare la construcții			
Cod	Destinația	Suprafața construită la sol (mp)	Mențiuni
-	-	-	-
Total		-	-
Suprafața totală măsurată a imobilului = 2400 mp Suprafața din act = 2400 mp			
Confirm executarea măsurătorilor cadastrale și corespun- derii documentației teren		Confirm atribuirea numărului cadastral și introducerea imobilului în sistemul integrat de cadastru și carte funciară Inspector Semnătură	

Anexa
la HCL-99/2004

Anexa 2
la HCL-99/2025

PLAN DE AMPLASAMENT ȘI DELIMITARE A IMOBILULUI

Scara 1:500

Număr Cadastral	Suprafața măsurată (mp)	Adresa imobilului
	178	Intravilan loc. Gheorgheni, jud. Harghita
Cartea Funciară nr.	UAT	Gheorgheni

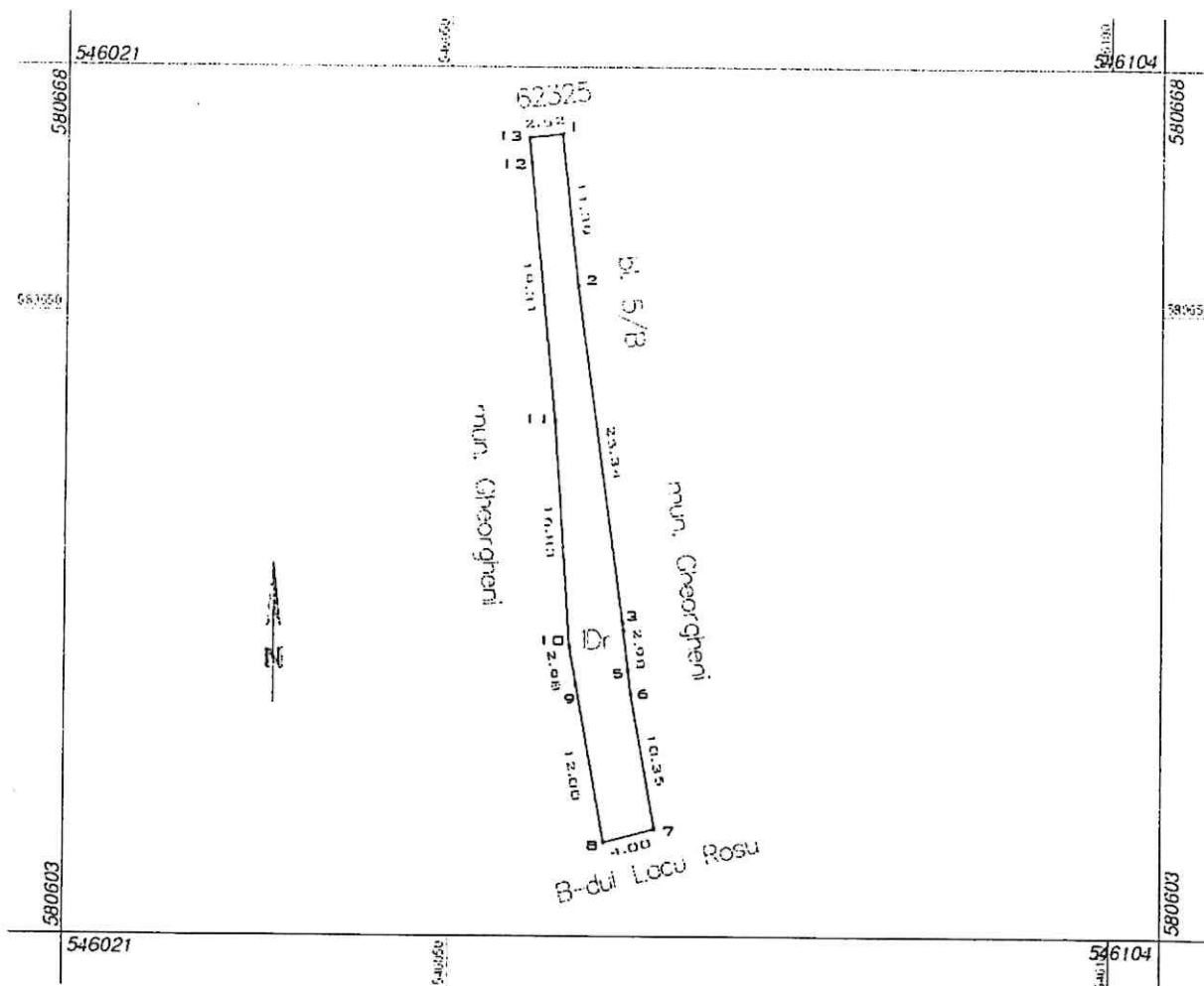

A. Data referitoare la teren			
Nr. Parcelă	Categorie de folosință	Suprafața (mp)	Mențiuni
I	Dr	178	-
Total		178	-
B. Data referitoare la construcții			
Cod	Destinația	Suprafață construită la sol (mp)	Mențiuni
-	-	-	-
Total		-	-
Suprafața totală măsurată a imobilului = 178 mp			
Suprafața din act = 178 mp			
Executant ing. Zsigmond István		Inspector	
Confirm executarea măsurătorilor la teren, documentației cadastrale și corespondența.		Confirm atribuirea numărului cadastral și introducerea obilului în sistemul integrat de cadastru și carte funciară	
Semnătura		Semnătura	
Data: 09 mai 20			

PLAN DE AMPLASAMENT ȘI DELIMITARE A IMOBILULUI

Scara 1:500

Anexa 3
la HCL-99/2025

Număr Cadastral	Suprafața măsurată (mp)	Adresa imobilului
	572	Intravilan loc. Gheorgheni, jud. Harghita
Cartea Funciară nr.	UAT	Gheorgheni

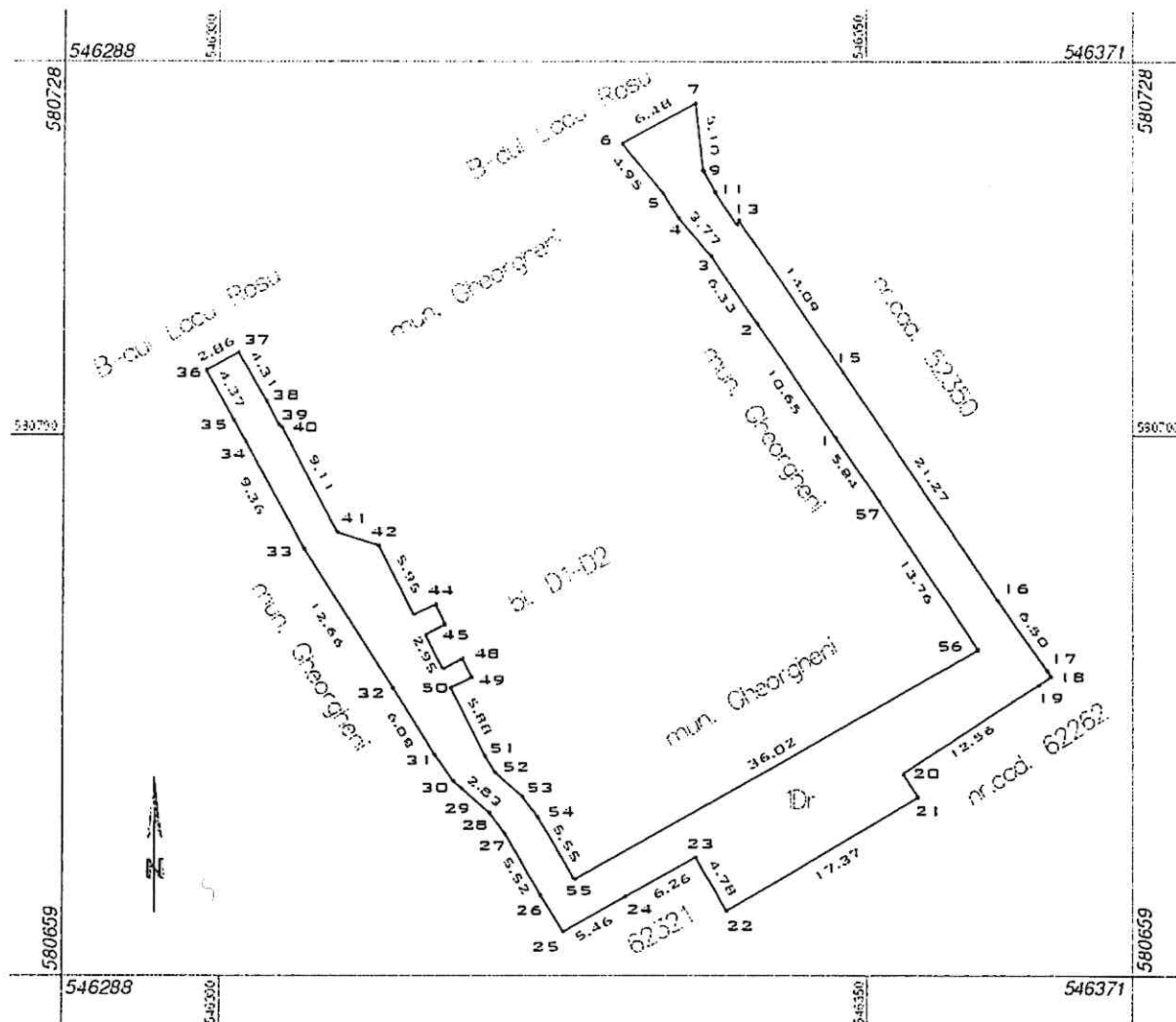

A. Date referitoare la teren			
Nr. Parcelă	Categorie de folosință	Suprafața (mp)	Mențiuni
I	Dr	572	-
Total		572	-
B. Date referitoare la construcții			
Cod	Destinația	Suprafață construită la sol (mp)	Mențiuni
-	-	-	-
Total		-	-
Suprafața totală măsurată a imobilului = 572 mp			
Suprafața din act = 572 mp			
Executant ing. Zsigmond		Inspector	
Confirm executarea măsurătorilor la teren, documentației cadastrale și corespondența del.		Confirm atribuirea numărului cadastral și introducerea imobilului în sistemul integrat de cadastru și carte funciară	
Semnătura		Semnătura	
Data: 09 mai 2025			

PLAN DE AMPLASAMENT ȘI DELIMITARE A IMOBILULUI

Scara 1:500

Anexa 4
la HCL 99/2025

Număr Cadastral	Suprafața măsurată (mp)	Adresa imobilului
	837	Intravilan loc. Gheorgheni, cart. Revoluției, jud. Harghita
Cartea Funciară nr.	UAT	Gheorgheni

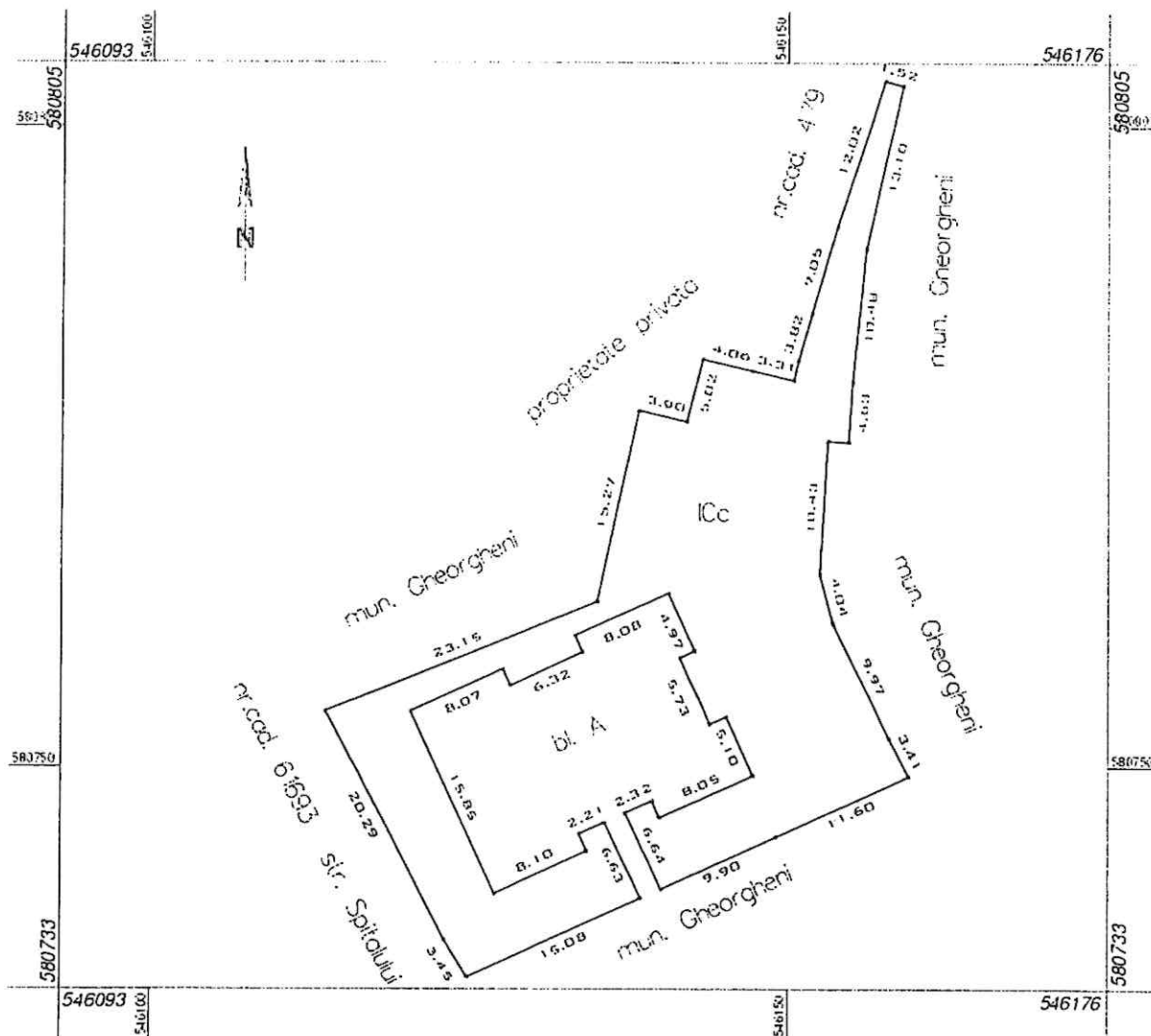

A. Date referitoare la teren			
Nr. Parcelă	Categorie de folosință	Suprafața (mp)	Mențiuni
I	Cc	837	Spațiu verde
Total		837	-
B. Date referitoare la construcții			
Cod	Destinația	Suprafață construită la sol (mp)	Mențiuni
-	-	-	-
Total		-	-
Suprafața totală măsurată a imobilului = 837 mp			
Suprafața din act = 837 mp			
Executant ing. Zsolt János		Inspector	
Confirm executarea măsurătorilor la documentației cadastrale și corespunde		Confirm atribuirea numărului cadastral și introducerea imobilului în sistemul integrat de cadastru și carte funciară	
Semnat		Semnătura	
Data: 09.11.2025			

PLAN DE AMPLASAMENT ȘI DELIMITARE A IMOBILULUI

Scara 1:500

Anexa 5
la HCL-99/2025

Număr Cadastral	Suprafața măsurată (mp)	Adresa imobilului
	1801	Intravilan loc. Gheorgheni, cart. Revoluției, jud. Harghita
Cartea Funciară nr.	UAT	Gheorgheni

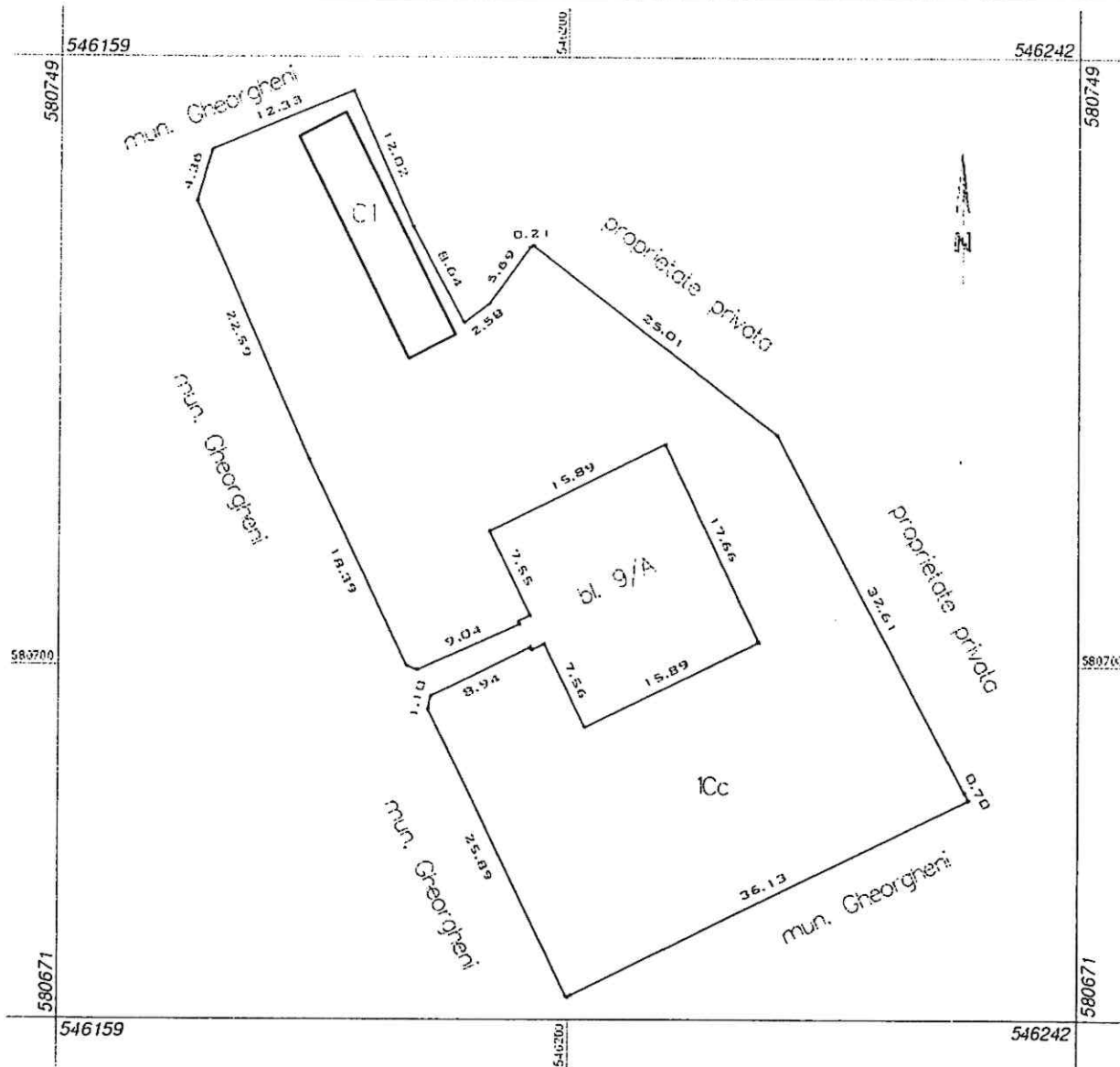

A. Date referitoare la teren			
Nr. Parcelă	Categorie de folosință	Suprafața (mp)	Mențiuni
1	Cc	1801	Spațiu verde
Total		1801	-
B. Date referitoare la construcții			
Cod	Destinația	Suprafață construită la sol (mp)	Mențiuni
1	CA	83.6	Depozite Supr.constr.desf=83.6 mp
Total		83.6	-
Suprafața totală măsurată a imobilului = 1801 mp			
Suprafața din act ≈ 1801 mp			
Executant ing. Zsigmond Confirm executarea măsurătorilor la teren și corespondența a documentației cadastrale și corespondența a (11) Semnătura Data: 09 mai 2025		Inspector Confirm atribuirea numărului cadastral și introducerea imobilului în sistemul integrat de cadastru și carte funciară Semnătura	

Anexa 6
la HCL- 99/2025

PLAN DE AMPLASAMENT ȘI DELIMITARE A IMOBILULUI

Scara 1:500

Număr Cadastral	Suprafața măsurată (mp)	Adresa imobilului
	446	Intravilan loc. Gheorgheni, cart. Revoluției, jud. Harghita
Cartea Funciară nr.	UAT	Gheorgheni

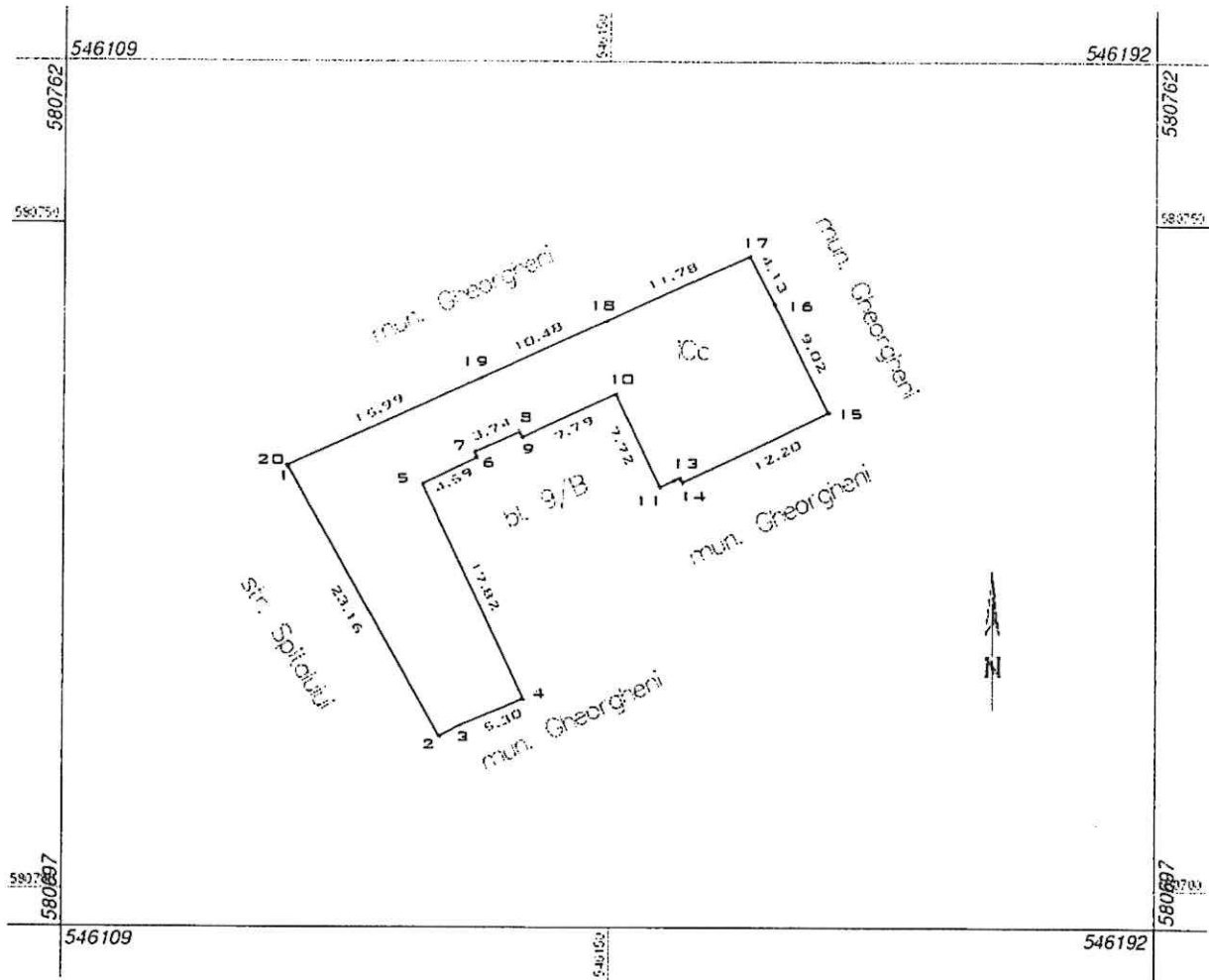

A. Data referitoare la teren			
Nr. Parcelă	Categorie de folosință	Suprafața (mp)	Mențiuni
I	Cc	446	Spațiu verde
Total		446	-
B. Data referitoare la construcții			
Cod	Destinația	Suprafață construită la sol (mp)	Mențiuni
-	-	-	-
Total		-	-
Suprafața totală măsurată a imobilului = 446 mp			
Suprafața din act = 446 mp			
Executant ing. Zsigmon Confirm executarea măsurătorilor la teren și corespondența documentației cadastrale și funciare Semnătura Data: 09 mai 20		Inspector Confirm atribuirea numărului cadastral și introducerea imobilului în sistemul integrat de cadastru și carte funciară Semnătura	

PLAN DE AMPLASAMENT ȘI DELIMITARE A IMOBILULUI

Scara 1:500

Anexa 7
la HCL-99/2025

Număr Cadastral	Suprafața măsurată (mp)	Adresa imobilului
	1177	Intravilan loc. Gheorgheni, cart. Revoluției, jud. Harghita
Cartea Funciară nr.	UAT	Gheorgheni

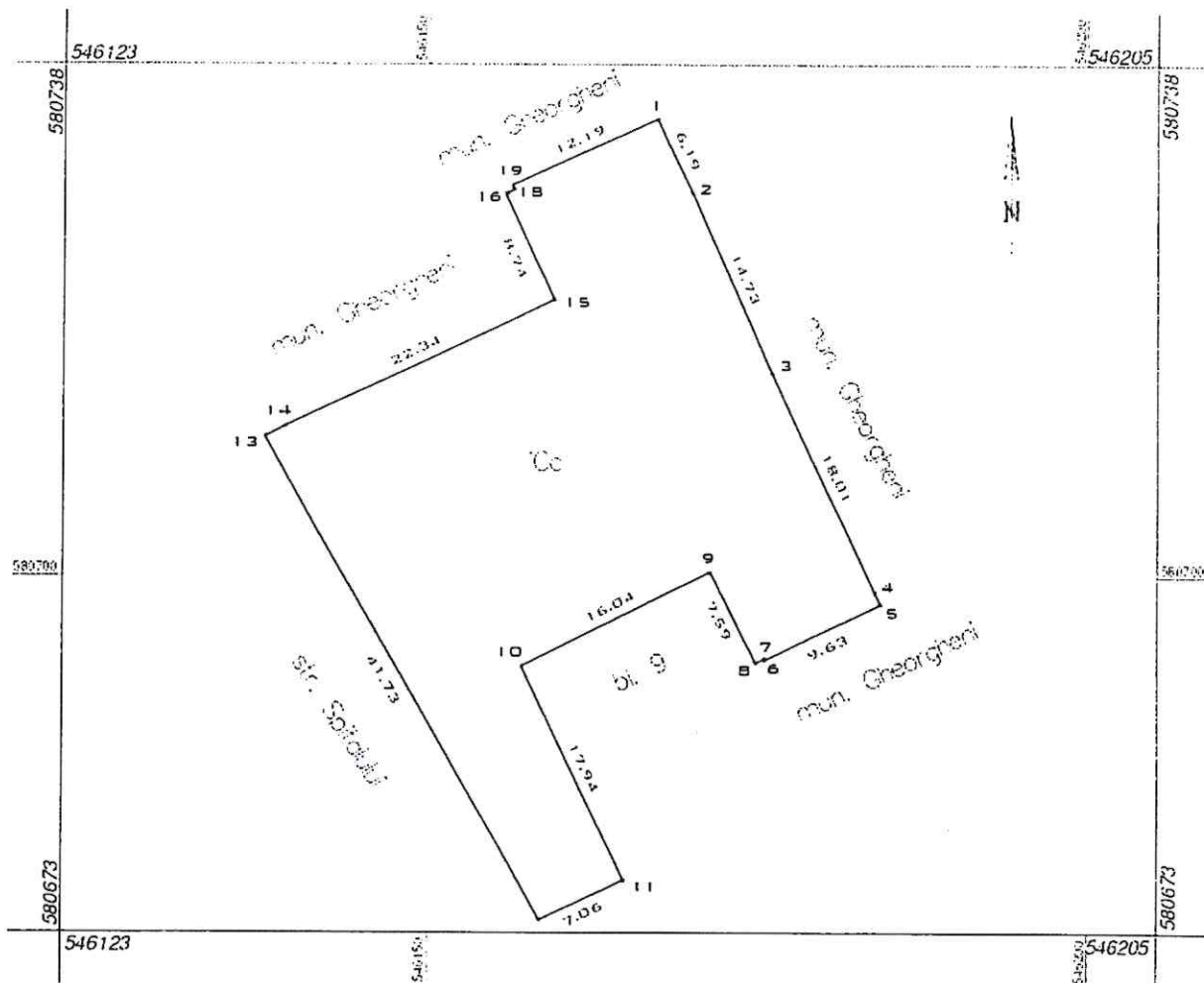

A. Data referitoare la teren			
Nr. Parcelă	Categorie de folosință	Suprafața (mp)	Mențiuni
I	Cc	1177	Spațiu verde
Total		1177	-
B. Data referitoare la construcții			
Cod	Destinația	Suprafață construită la sol (mp)	Mențiuni
-	-	-	-
Total		-	-
Suprafața totală măsurată a imobilului = 1177 mp			
Suprafața din act = 1177 mp			
Executant ing. Zsigmond Ieteșan		Inspector	
Confirm executarea măsurătorilor la teren și corespondența documentației cadastrale și funciare		Confirm atribuirea numărului cadastral și introducerea imobilului în sistemul integrat de cadastru și carte funciară	
Semnătura		Semnătura	
Data: 09 mai 2025			

PLAN DE AMPLASAMENT ȘI DELIMITARE A IMOBILULUI

Scara 1:500

Aneva 8
la HCL-99/2025

Număr Cadastral	Suprafața măsurată (mp)	Adresa imobilului	
	671	Intravilan loc. Gheorgheni, cart. Revoluției, jud. Harghita	
Cartea Funciară nr.		UAT	Gheorgheni

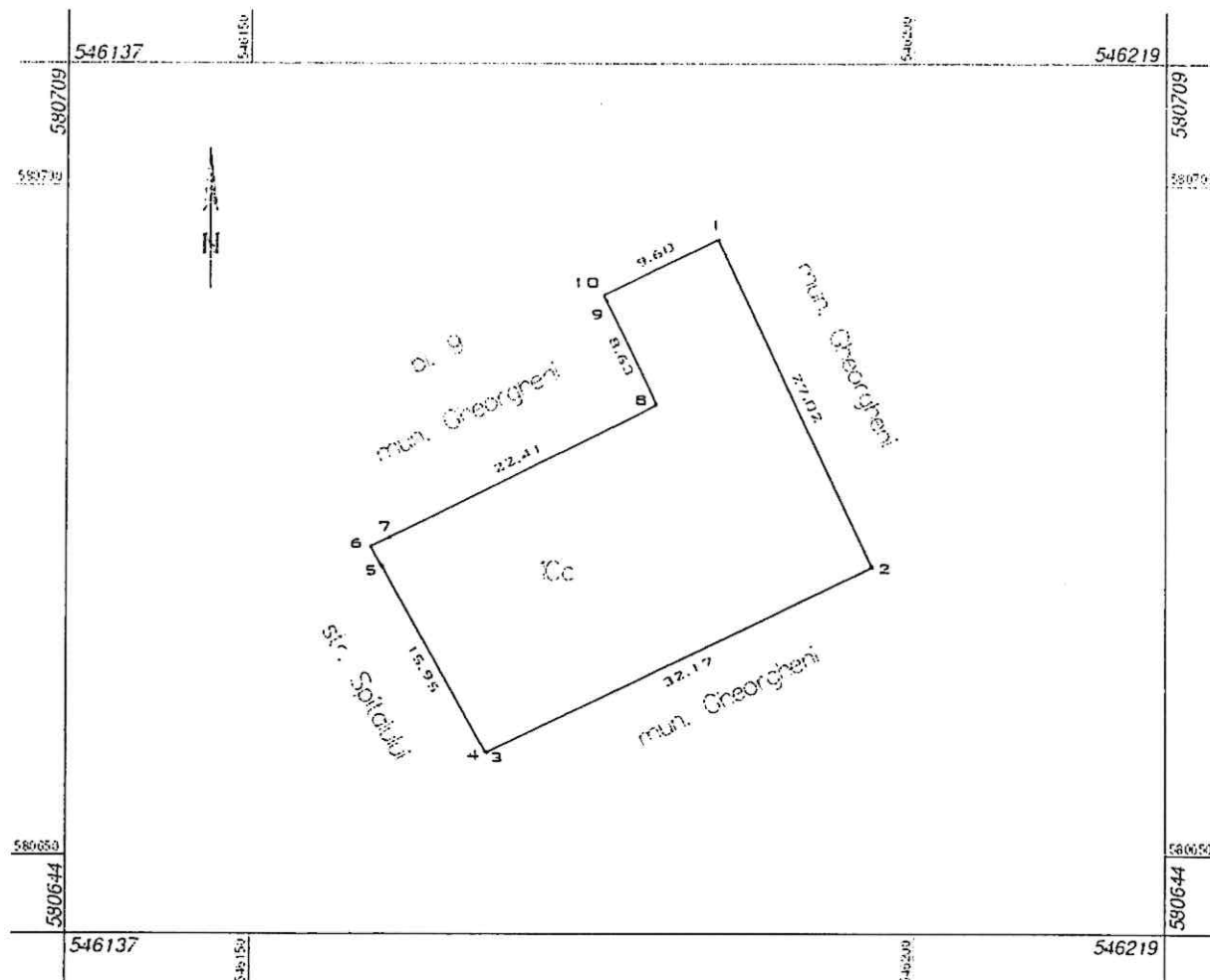

A. Data referitoare la teren			
Nr. Parcelă	Categorie de folosință	Suprafața (mp)	Mențiuni
I	Cc	671	Spațiu verde
Total		671	-
B. Data referitoare la construcții			
Cod	Destinația	Suprafață construită la sol (mp)	Mențiuni
-	-	-	-
Total		-	-
Suprafața totală măsurată a imobilului = 671 mp			
Suprafața din act = 671 mp			
Executant ing. Zsigmond István		Inspector	
Confirm executarea măsurătorilor la documentației cadastrale și corespundenței		Confirm atribuirea numărului cadastral și introducerea imobilului în sistemul integral de cadastru și carte funciară	
Semnătură		Semnătura	
Data: 09 mai			

PLAN DE AMPLASAMENT ȘI DELIMITARE A IMOBILULUI

Scara 1:200

Anexa 9
la HCL-99/2025

Număr Cadastral	Suprafața măsurată (mp)	Adresa imobilului
	142	Intravilan loc. Gheorgheni, cart. Revoluției, jud. Harghita
Cartea Funciară nr.	UAT	Gheorgheni

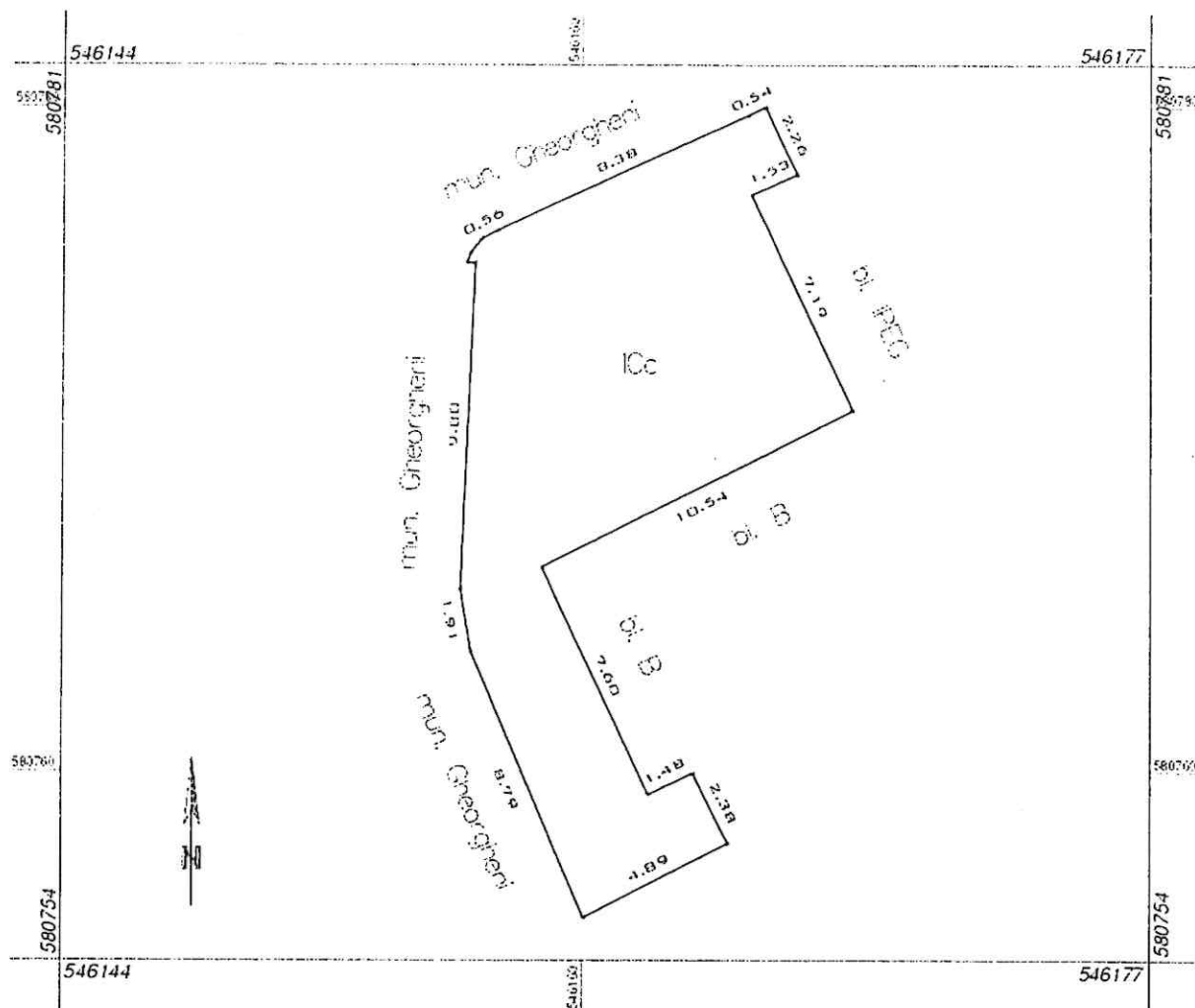

A. Data referitoare la teren			
Nr. Parcelă	Categorie de folosință	Suprafața (mp)	Mențiuni
I	Cc	142	Spațiu verde
Total		142	-
B. Data referitoare la construcții			
Cod	Destinația	Suprafață construită la sol (mp)	Mențiuni
-	-	-	-
Total		-	-
Suprafața totală măsurată a imobilului = 142 mp			
Suprafața din act = 142 mp			
Executant ing. Zsigmond		Inspector	
Confirm executarea măsurătorilor la teren și corespondența documentației cadastrale și corespundența		Confirm atribuirea numărului cadastral și introducerea imobilului în sistemul integrat de cadastru și carte funciară	
Semnătură		Semnătura	
Data: 09 mai 2025			

Anexa 10
la HCL-99/2025

Număr Cadastral	Suprafața măsurată (mp)	Adresa imobilului	
	606	Intravilan loc. Gheorgheni, cart. Revoluției, jud. Harghita	
Cartea Funciară nr.		UAT	Gheorgheni

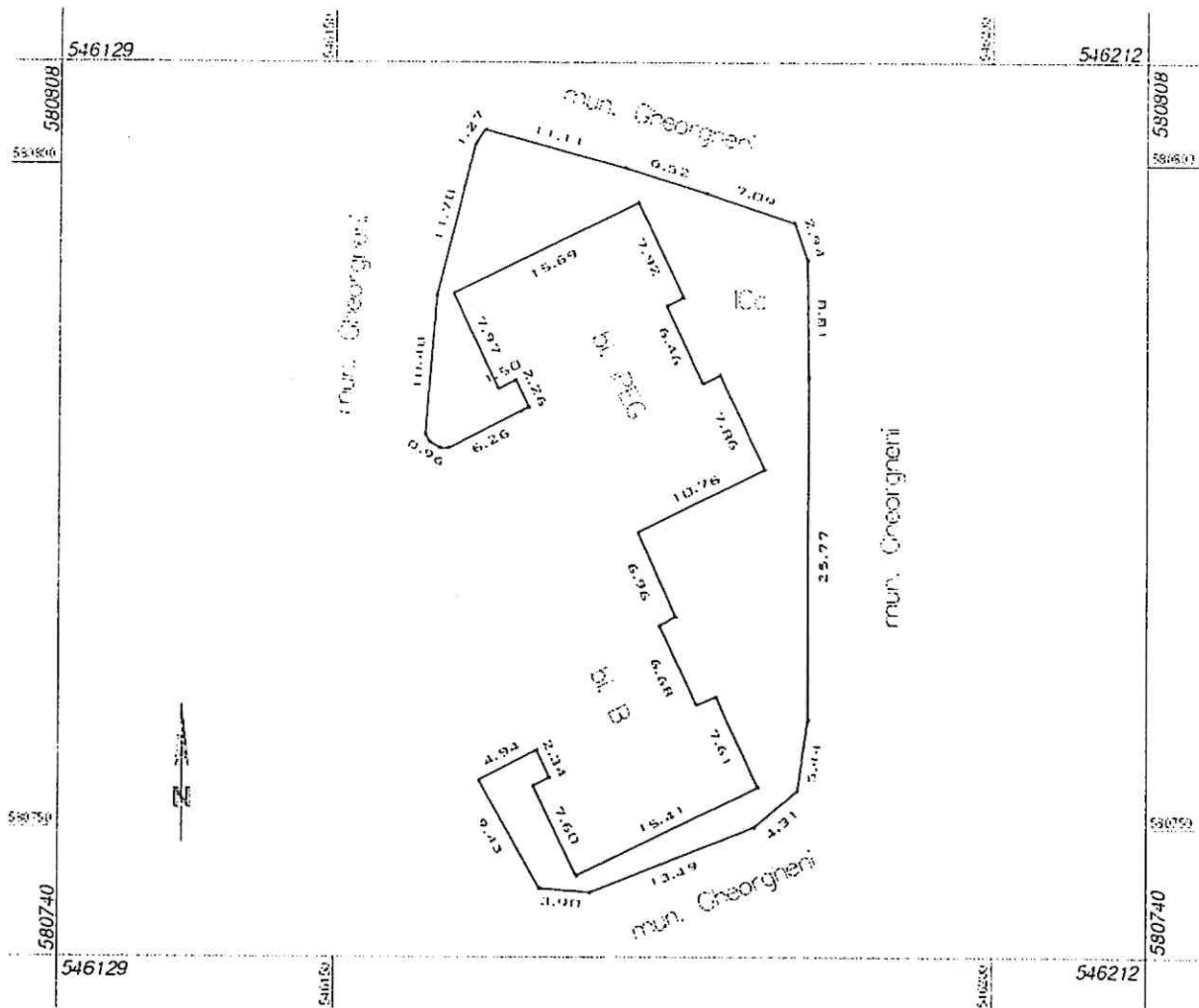

A. Data referitoare la teren			
Nr. Parcelă	Categorie de folosință	Suprafața (mp)	Mențiuni
I	Cc	606	Spațiu verde
Total		606	-

B. Data referitoare la construcții			
Cod	Destinația	Suprafață construită la sol (mp)	Mențiuni
-	-	-	-
Total		-	-

<p align="center">Suprafața totală măsurată a imobilului = 606 mp Suprafața din act = 606 mp</p>	
<p align="center">Executant ing. Zsigmond István</p> <p>Confirm executarea măsurătorilor la teren și introducerea documentației cadastrale și corespondența.</p> <p align="center">Semnătura</p> <p align="center">Data: 09 mai 2010</p>	<p align="center">Inspector</p> <p>Confirm atribuirea numărului cadastral și introducerea imobilului în sistemul integrat de cadastru și carte funciară</p> <p align="center">Semnătura</p>

PLAN DE AMPLASAMENT ȘI DELIMITARE A IMOBILULUI

Scara 1:500

Anexa 11
la HCL-99/2025

Număr Cadastral	Suprafața măsurată (mp)	Adresa imobilului
	330	Intravilan loc. Gheorgheni, cart. Revoluției, jud. Harghita
Cartea Funciară nr.	UAT	Gheorgheni

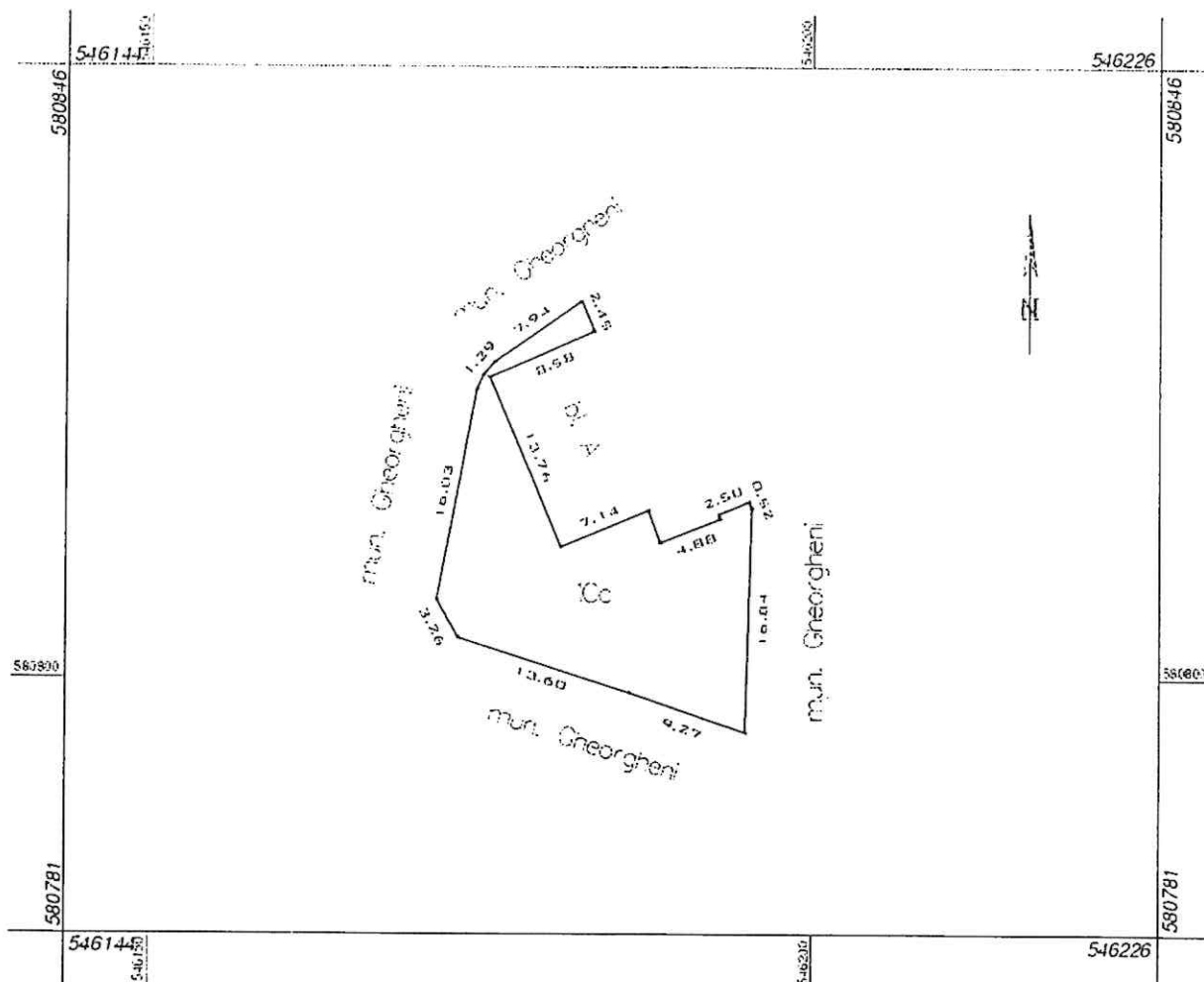

A. Data referitoare la teren			
Nr. Parcelă	Categorie de folosință	Suprafața (mp)	Mențiuni
I	Cc	330	Spațiu verde
Total		330	-
B. Data referitoare la construcții			
Cod	Destinația	Suprafață construită la sol (mp)	Mențiuni
-	-	-	-
Total		-	-
Suprafața totală măsurată a imobilului = 330 mp			
Suprafața din act = 330 mp			
Executant ing. Zsigmond Ieteán		Inspector	
Confirm executarea măsurătorilor la teren și corespondența documentației cadastrale și corespundența		Confirm atribuirea numărului cadastral și introducerea mobilului în sistemul integrat de cadastru și carte funciară	
Semnătură		Semnătura	
Data: 09 mai			

Anexa 12
la HCL-99/2025

PLAN DE AMPLASAMENT ȘI DELIMITARE A IMOBILULUI

Scara 1:500

Număr Cadastral	Suprafața măsurată (mp)	Adresa imobilului
	2096	Intravilan loc. Gheorgheni, cart. Revoluției, jud. Harghita
Cartea Funciară nr.	UAT	Gheorgheni

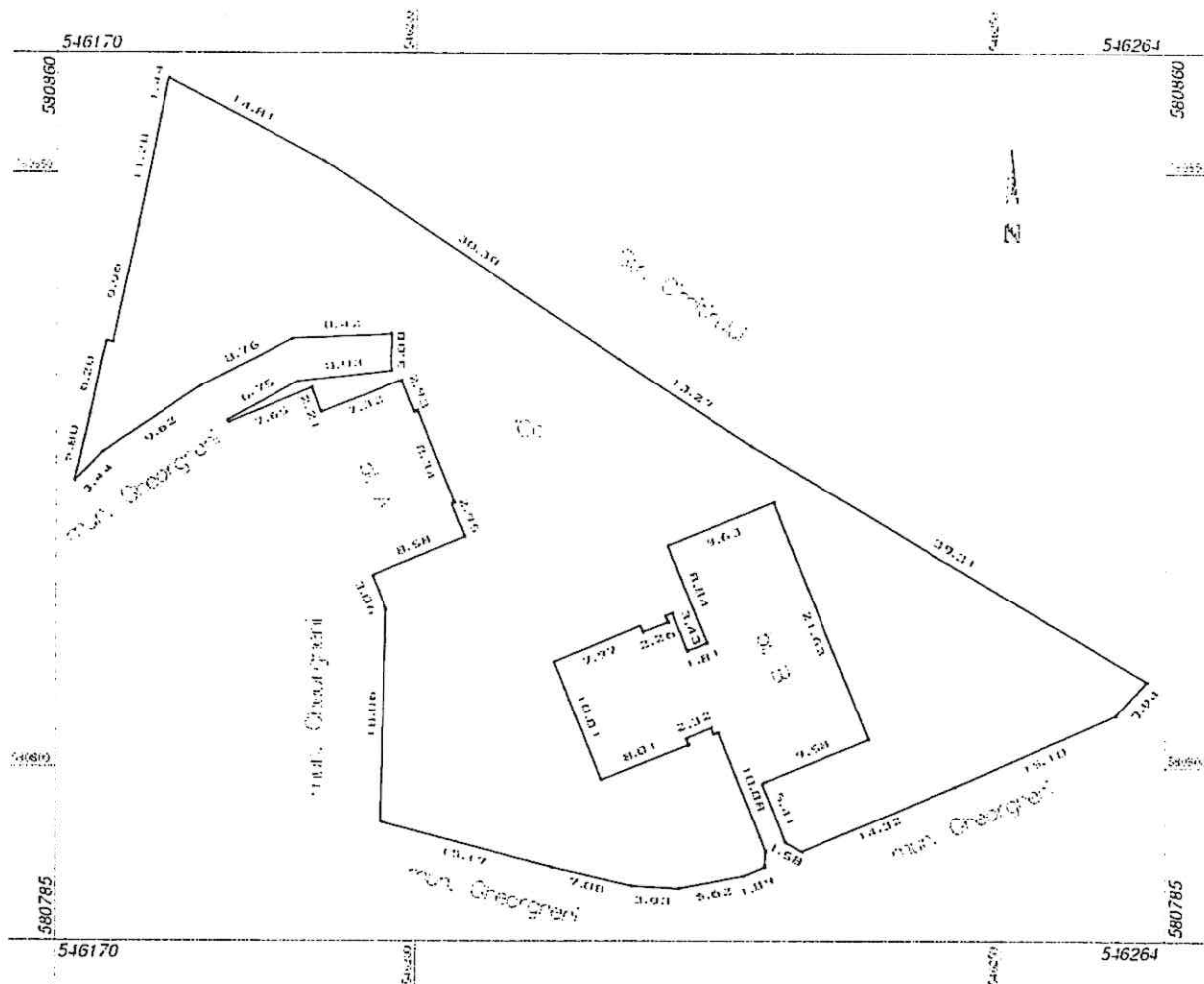

A. Data referitoare la teren			
Nr. Parcelă	Categorie de folosință	Suprafața (mp)	Mențiuni
I	Cc	2096	Spațiu verde
Total		2096	-
B. Data referitoare la construcții			
Cod	Destinația	Suprafață construită la sol (mp)	Mențiuni
-	-	-	-
Total		-	-
Suprafața totală măsurată a imobilului = 2096 mp			
Suprafața din act = 2096 mp			
Executant ing. Zsigmond István		Inspector	
Confirm executarea măsurătorilor la teren și corespondența documentației cadastrale și corespondența		Confirm atribuirea numărului cadastral și introducerea noului în sistemul integrat de cadastru și carte funciară	
Semnătura		Semnătura	
Data: 09 mai 20			

PLAN DE AMPLASAMENT ȘI DELIMITARE A IMOBILULUI

Scara 1:200

Anexa 13
19 HCL-99/2025

Număr Cadastral	Suprafața măsurată (mp)	Adresa imobilului	
	70	Intravilan loc. Gheorgheni, cart. Revoluției, jud. Harghita	
Cartea Funciară nr.		UAT	Gheorgheni

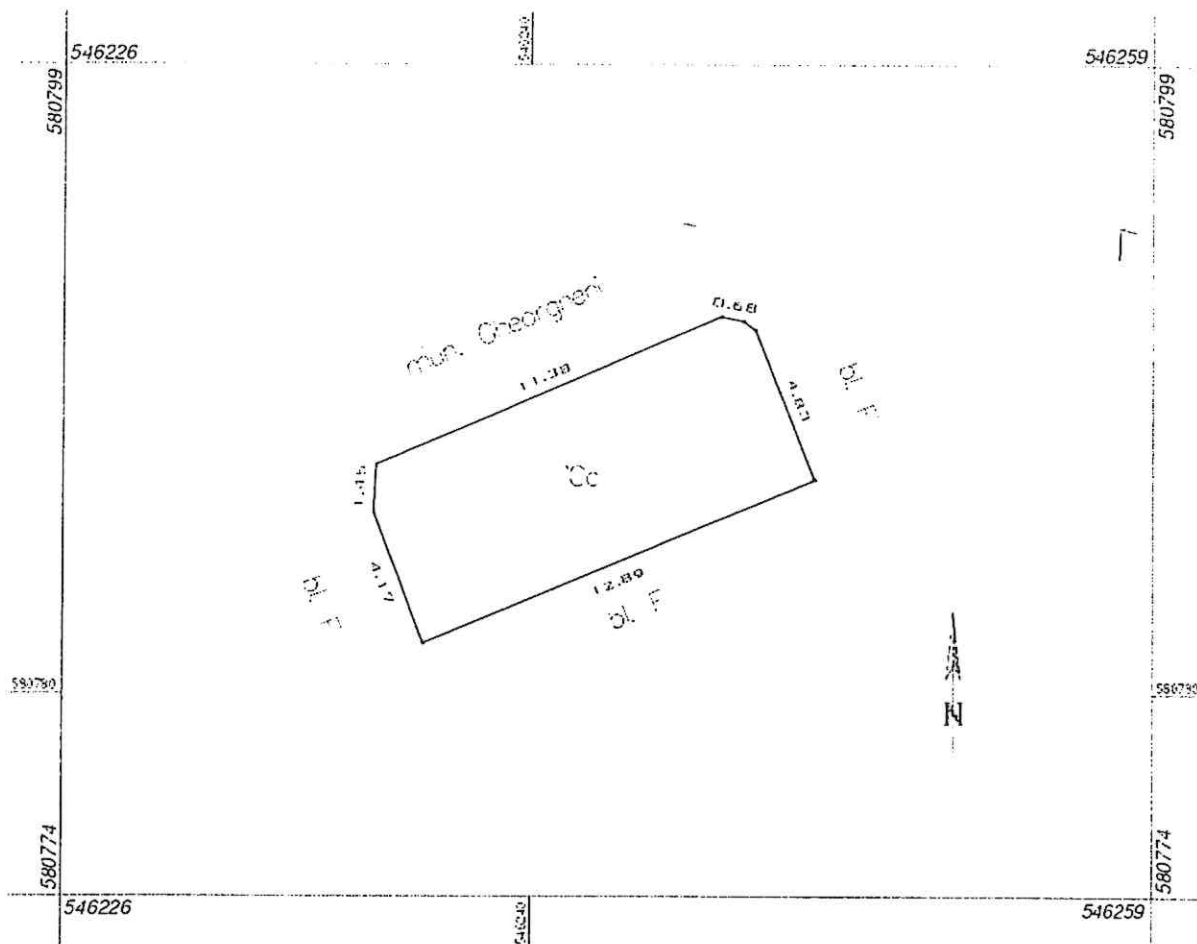

A. Data referitoare la teren			
Nr. Parcelă	Categorie de folosință	Suprafața (mp)	Mențiuni
1	Cc	70	Spațiu verde
Total		70	-
B. Data referitoare la construcții			
Cod	Destinația	Suprafață construită la sol (mp)	Mențiuni
-	-	-	-
Total		-	-
Suprafața totală măsurată a imobilului = 70 mp			
Suprafața din act = 70 mp			
Executant ing. Zsigmond Ietea		Inspector	
Confirm executarea măsurătorilor la teren și corespondența documentației cadastrale și corespondența		Confirm atribuirea numărului cadastral și introducerea imobilului în sistemul integrat de cadastru și carte funciară	
Semnătură		Semnătura	
Data: 09 mai			

PLAN DE AMPLASAMENT ȘI DELIMITARE A IMOBILULUI

Scara 1:500

Anexa 14
la HCL-99/2025

Număr Cadastral	Suprafața măsurată (mp)	Adresa imobilului
	158	Intravilan loc. Gheorgheni, cart. Revoluției, jud. Harghita
Cartea Funciară nr.	UAT	Gheorgheni

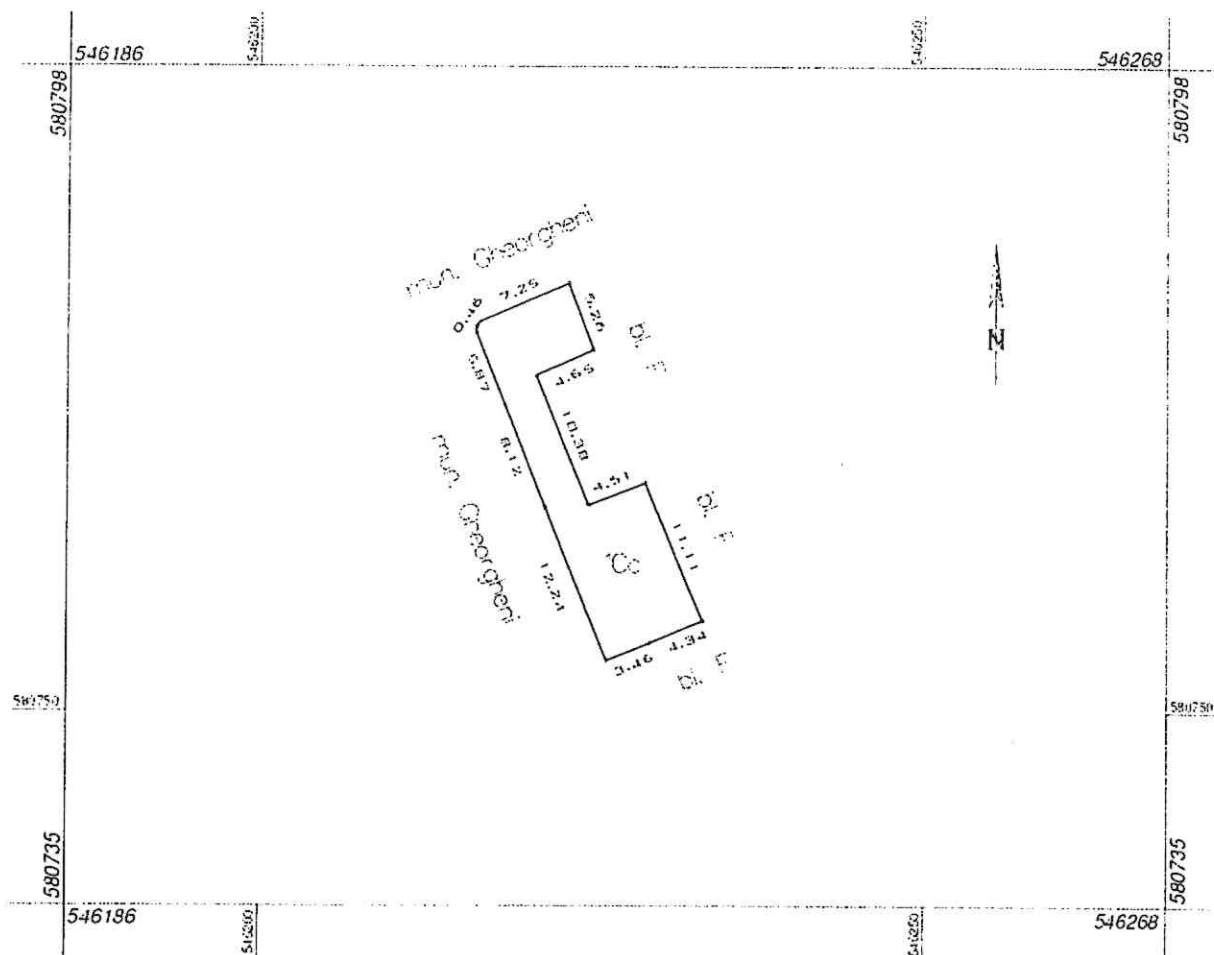

A. Data referitoare la teren			
Nr. Parcelă	Categorie de folosință	Suprafața (mp)	Mențiuni
1	Cc	158	Spațiu verde
Total		158	-
B. Data referitoare la construcții			
Cod	Destinația	Suprafață construită la sol (mp)	Mențiuni
-	-	-	-
Total		-	-
Suprafața totală măsurată a imobilului = 158 mp			
Suprafața din act = 158 mp			
Executant ing. Zsigmond István		Inspector	
Confirm executarea măsurătorilor la teren și corespondența documentației cadastrale		Confirm atribuirea numărului cadastral și introducerea imobilului în sistemul integrat de cadastru și carte funciară	
Semnătura		Semnătura	
Data: 09 mai 202			

PLAN DE AMPLASAMENT ȘI DELIMITARE A IMOBILULUI

Scara 1:1000

Anexa 15
la HCL-99/2025

Număr Cadastral	Suprafața măsurată (mp)	Adresa imobilului
	2113	Intravilan loc. Gheorgheni, cart. Revoluției, jud. Harghita
Cartea Funciară nr.	UAT	Gheorgheni

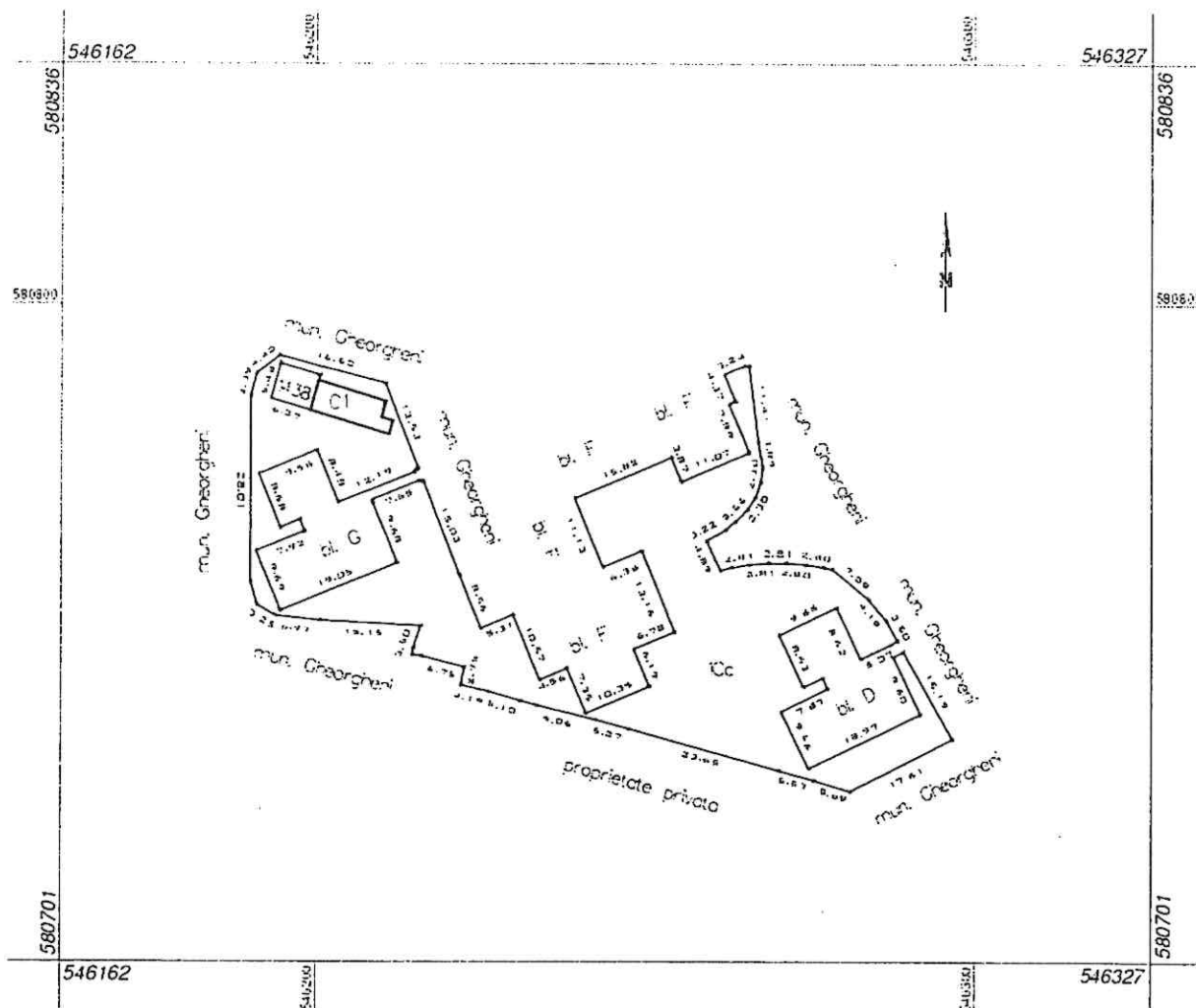

A. Data referitoare la teren			
Nr. Parcelă	Categorie de folosință	Suprafața (mp)	Mențiuni
I	Cc	2113	Spațiu verde
Total		2113	-
B. Data referitoare la construcții			
Cod	Destinația	Suprafață construită la sol (mp)	Mențiuni
I	CA	52.5	Depozite Supr.constr.desf =52.5 mp
Total		52.5	-
Suprafața totală măsurată a imobilului = 2113 mp			
Suprafața din act = 2113 mp			
Executant ing. Zsigmond István		Inspector	
Confirm executarea măsurătorilor documentației cadastrale și corespun		Confirm atribuirea numărului cadastral și introducerea mobilului în sistemul integrat de cadastru și carte funciară	
Semnătura		Semnătura	
Data: 09/09/2025			

PLAN DE AMPLASAMENT ȘI DELIMITARE A IMOBILULUI

Scara 1:500

Anexa 16
la HCL-99/2025

Număr Cadastral	Suprafața măsurată (mp)	Adresa imobilului
	586	Intravilan loc. Gheorgheni, cart. Revoluției, jud. Harghita
Cartea Funciară nr.	UAT	Gheorgheni

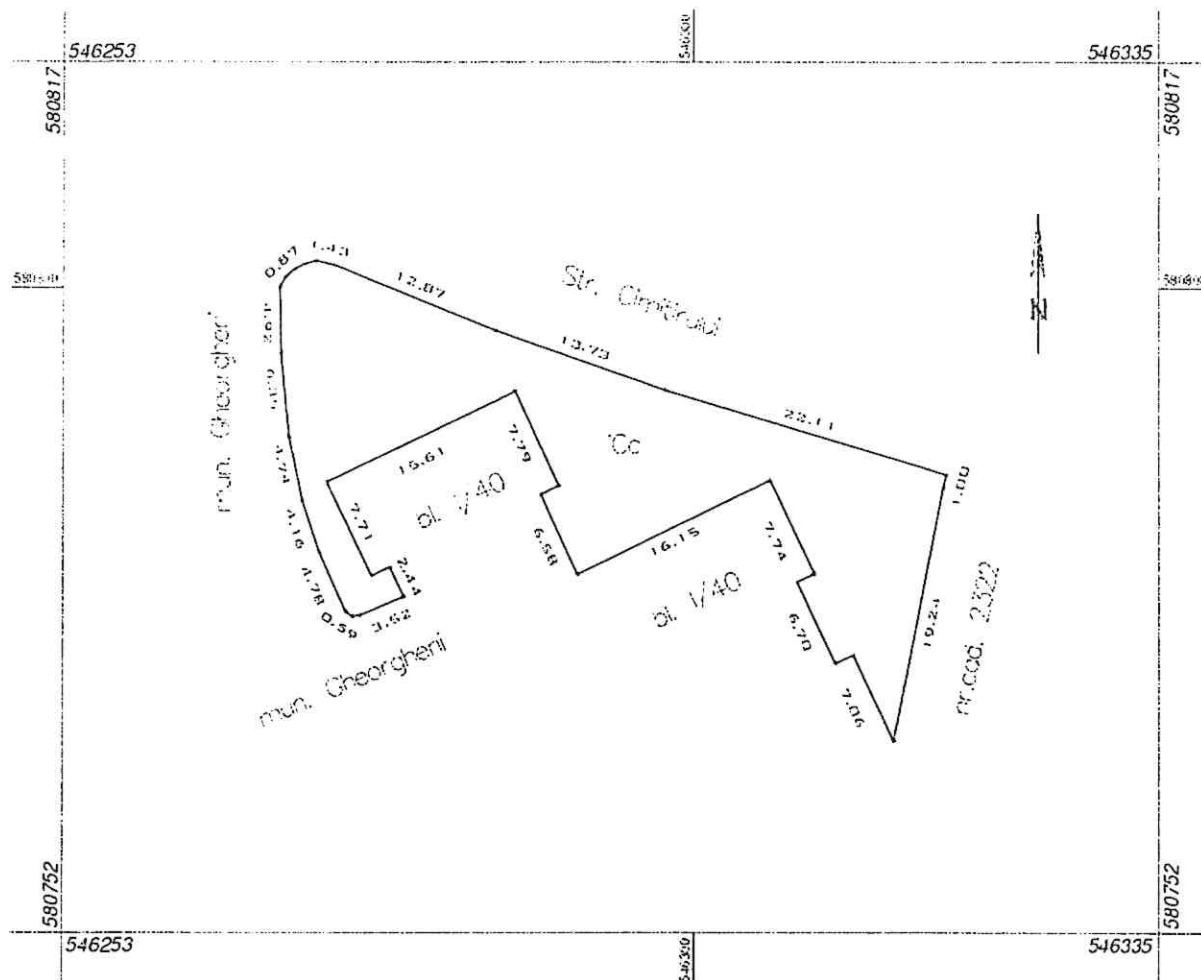

A. Data referitoare la teren			
Nr. Parcelă	Categorie de folosință	Suprafața (mp)	Mențiuni
I	Cc	586	Spațiu verde
Total		586	-
B. Data referitoare la construcții			
Cod	Destinația	Suprafață construită la sol (mp)	Mențiuni
-	-	-	-
Total		-	-
Suprafața totală măsurată a imobilului = 586 mp			
Suprafața din act = 586 mp			
Executant ing. Zsigmond István		Inspector	
Confirm executarea măsurătorilor la teren documentației cadastrale și corespondența de		Confirm atribuirea numărului cadastral și introducerea mobilului în sistemul integrat de cadastru și carte funciară	
Semnătura Data: 09 mai 2025		Semnătura	

PLAN DE AMPLASAMENT ȘI DELIMITARE A IMOBILULUI

Scara 1:200

Anexa 17
la HCL-99/2025

Număr Cadastral	Suprafața măsurată (mp)	Adresa imobilului
	132	Intravilan loc. Gheorgheni, cart. Revoluției, jud. Harghita
Cartea Funciară nr.	UAT	Gheorgheni

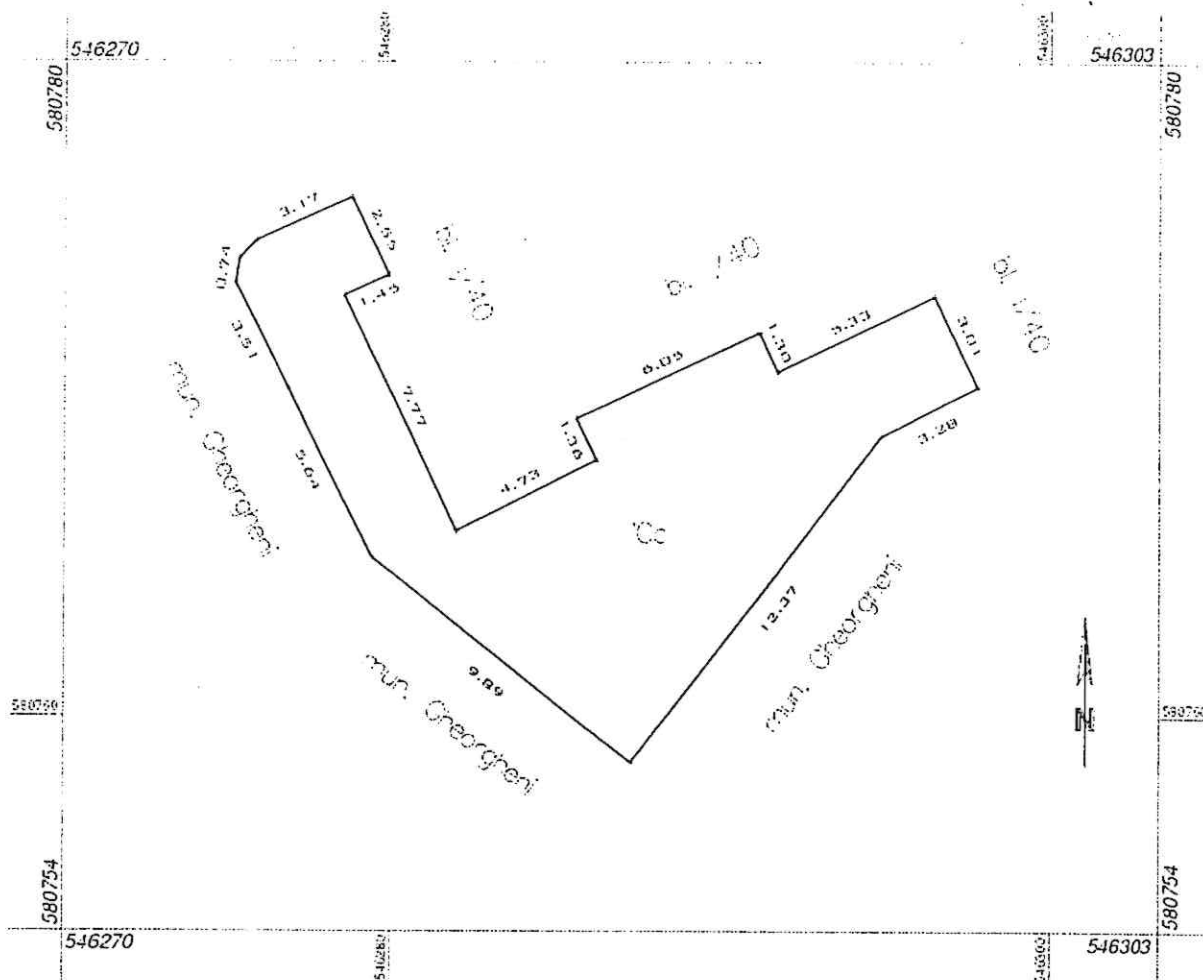

A. Data referitoare la teren			
Nr. Parcelă	Categorie de folosință	Suprafața (mp)	Mențiuni
I	Cc	132	Spațiu verde
Total		132	-
B. Data referitoare la construcții			
Cod	Destinația	Suprafață construită la sol (mp)	Mențiuni
-	-	-	-
Total		-	-
Suprafața totală măsurată a imobilului = 132 mp			
Suprafața din act = 132 mp			
Executant ing. Zsoltmond István		Inspector	
Confirm executarea măsurătorilor la documentației cadastrale și corespunde		Confirm atribuirea numărului cadastral și introducerea noului în sistemul integrat de cadastru și carte funciară	
Semnat		Semnătura	
Data: 09.07.2025			

PLAN DE AMPLASAMENT ȘI DELIMITARE A IMOBILULUI

Scara 1:500

Anexa 19
la HCL-99/2025

Număr Cadastral	Suprafața măsurată (mp)	Adresa imobilului
	523	Intravilan loc. Gheorgheni, cart. Revoluției, jud. Harghita
Cartea Funciară nr.	UAT	Gheorgheni

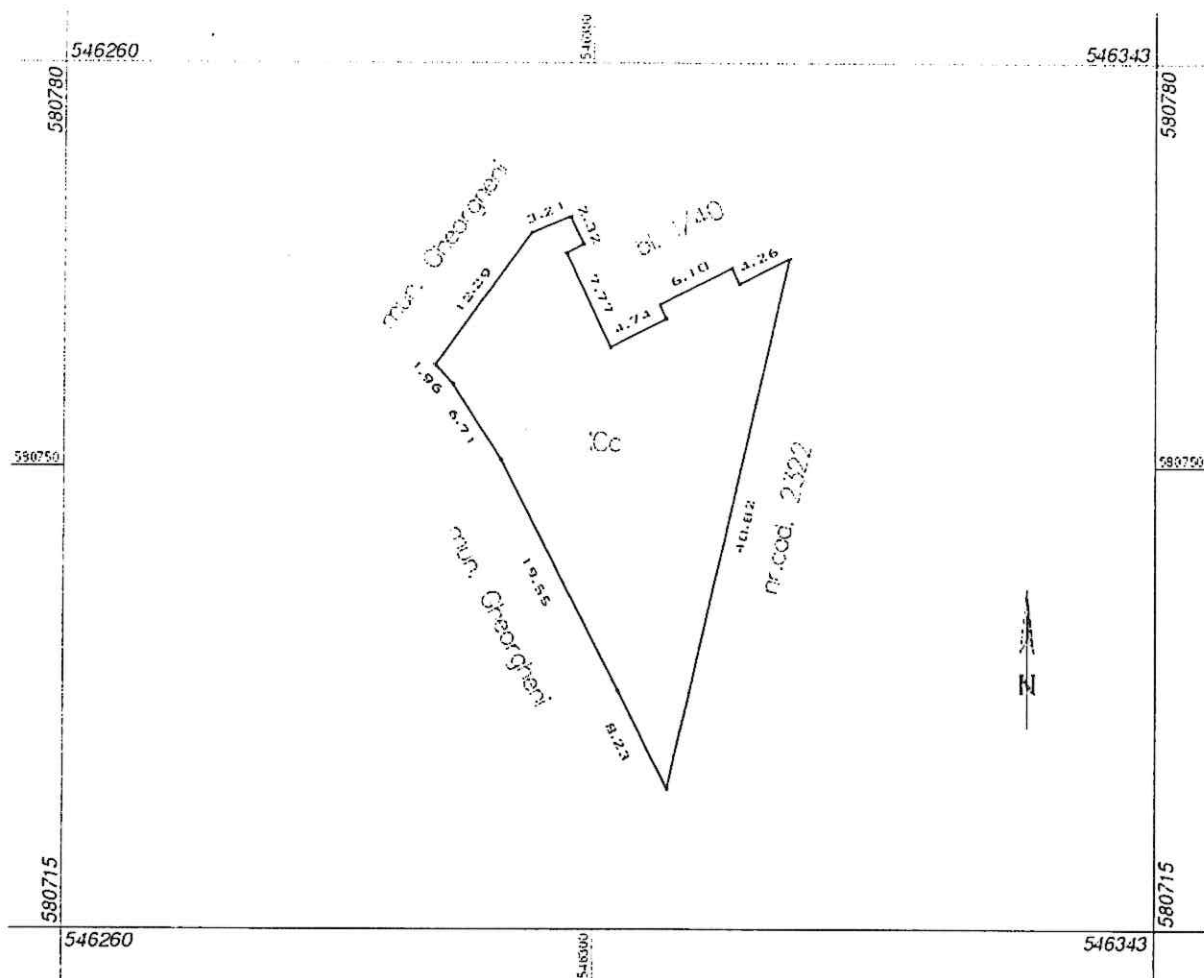

A. Data referitoare la teren			
Nr. Parcelă	Categorie de folosință	Suprafața (mp)	Mențiuni
I	Cc	523	Spațiu verde
Total		523	-
B. Data referitoare la construcții			
Cod	Destinația	Suprafață construită la sol (mp)	Mențiuni
-	-	-	-
Total		-	-
Suprafața totală măsurată a imobilului = 523 mp			
Suprafața din act = 523 mp			
Executant ing. Zsigmond István		Inspector	
Confirm executarea măsurărilor și documentației cadastrale și corespunde		Confirm atribuirea numărului cadastral și introducerea imobilului în sistemul integrat de cadastru și carte funciară	
Semnă		Semnătura	
Data 2009 m			

PLAN DE AMPLASAMENT ȘI DELIMITARE A IMOBILULUI

Scara 1:200

Anexa 19
la HCL-99/2025

Număr Cadastral	Suprafața măsurată (mp)	Adresa imobilului
	183	Intravilan loc. Gheorgheni, cart. Revoluției, jud. Harghita
Cartea Funciară nr.	UAT	Gheorgheni

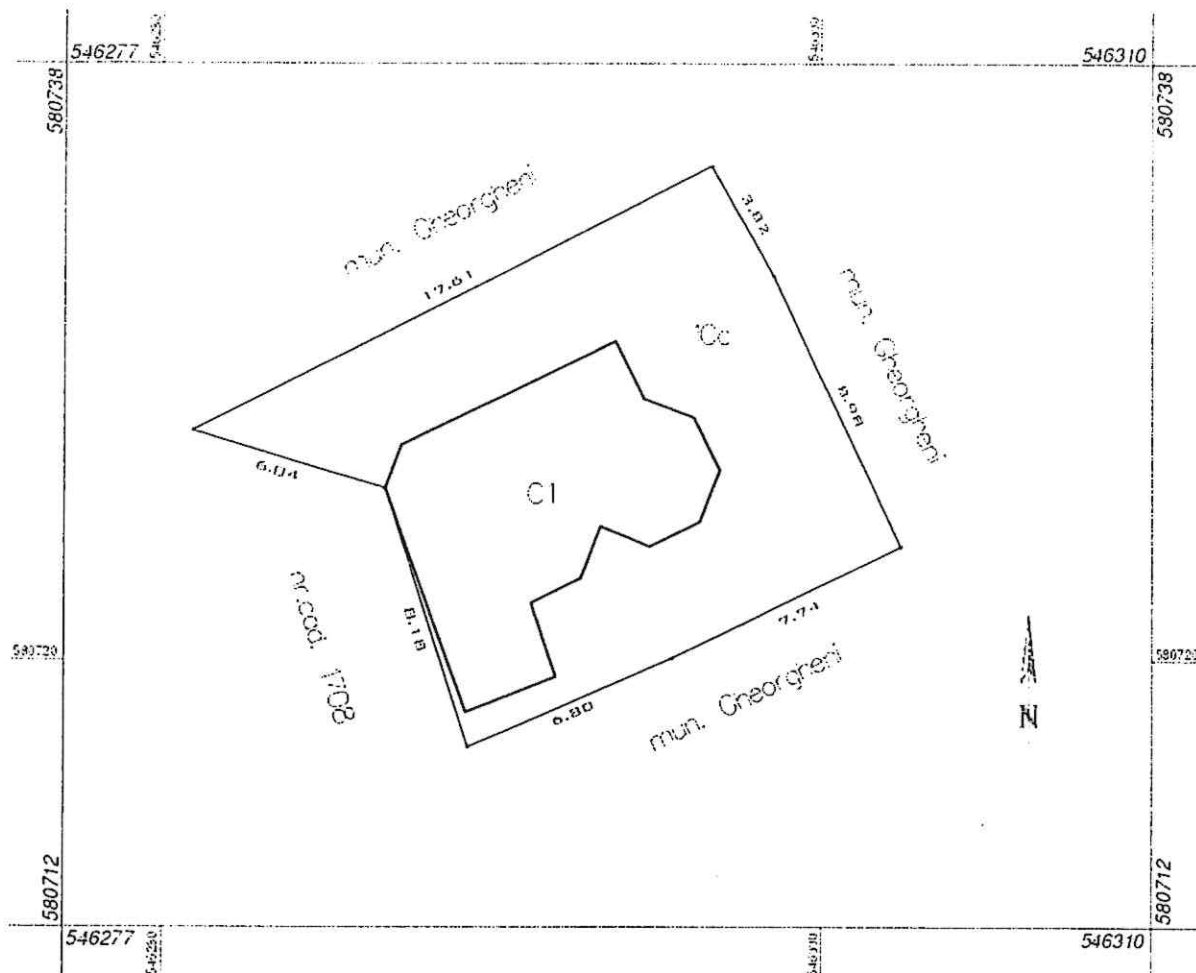

A. Data referitoare la teren			
Nr. Parcelă	Categorie de folosință	Suprafața (mp)	Mențiuni
I	Cc	183	Spațiu verde
Total		183	-
B. Data referitoare la construcții			
Cod	Destinația	Suprafață construită la sol (mp)	Mențiuni
I	CA	58.6	Construcție fără acte Supr.constr.desf=58.6 mp
Total		58.6	-
Suprafața totală măsurată a imobilului = 183 mp			
Suprafața din act = 183 mp			
Executant ing. Zsigmond-Tetvân		Inspector	
Confirm executarea măsurătorilor în teren și corectarea documentației cadastrale și corespundența		Confirm atribuirea numărului cadastral și introducerea mobilului în sistemul integrat de cadastru și carte funciară	
Semnătură		Semnătură	
Data 09 mai			

PLAN DE AMPLASAMENT ȘI DELIMITARE A IMOBILULUI

Scara 1:200

Anexa 20
la HCL-99/2025

Număr Cadastral	Suprafața măsurată (mp)	Adresa imobilului	
	42	Intravilan loc. Gheorgheni, cart. Revoluției, jud. Harghita	
Cartea Funciară nr.		UAT	Gheorgheni

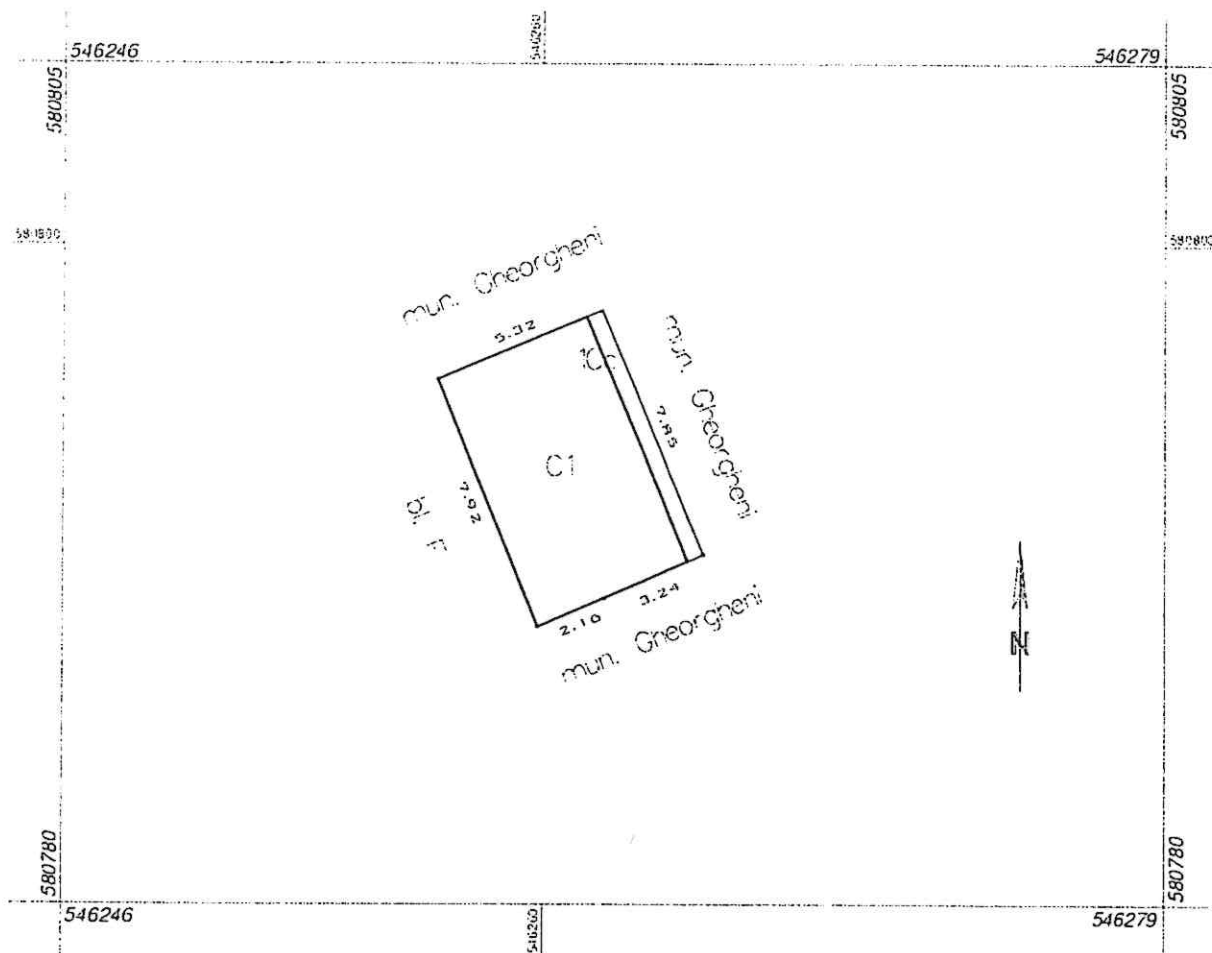

A. Data referitoare la teren			
Nr. Parcelă	Categorie de folosință	Suprafața (mp)	Mențiuni
I	Cc	42	Spațiu verde
Total		42	-
B. Data referitoare la construcții			
Cod	Destinația	Suprafață construită la sol (mp)	Mențiuni
I	CA	38.3	Construcție fără acte Supr.constr.desf=38.3 mp
Total		38.3	-
Suprafața totală măsurată a imobilului = 42 mp			
Suprafața din act = 42 mp			
Executant ing. Zsigmond-István		Inspector	
Confirm executarea măsurătorilor și corectarea documentației cadastrale și corespun		Confirm atribuirea numărului cadastral și introducerea imobilului în sistemul integrat de cadastru și carte funciară	
Data 09.10.2025		Semnătura	

PLAN DE AMPLASAMENT ȘI DELIMITARE A IMOBILULUI

Scara 1:500

Anexa 21
la HCL-99/2025

Număr Cadastral	Suprafața măsurată (mp)	Adresa imobilului
	845	Intravilan Mun. Gheorgheni, jud. Harghita
Cartea Funciară nr.	UAT	Gheorgheni

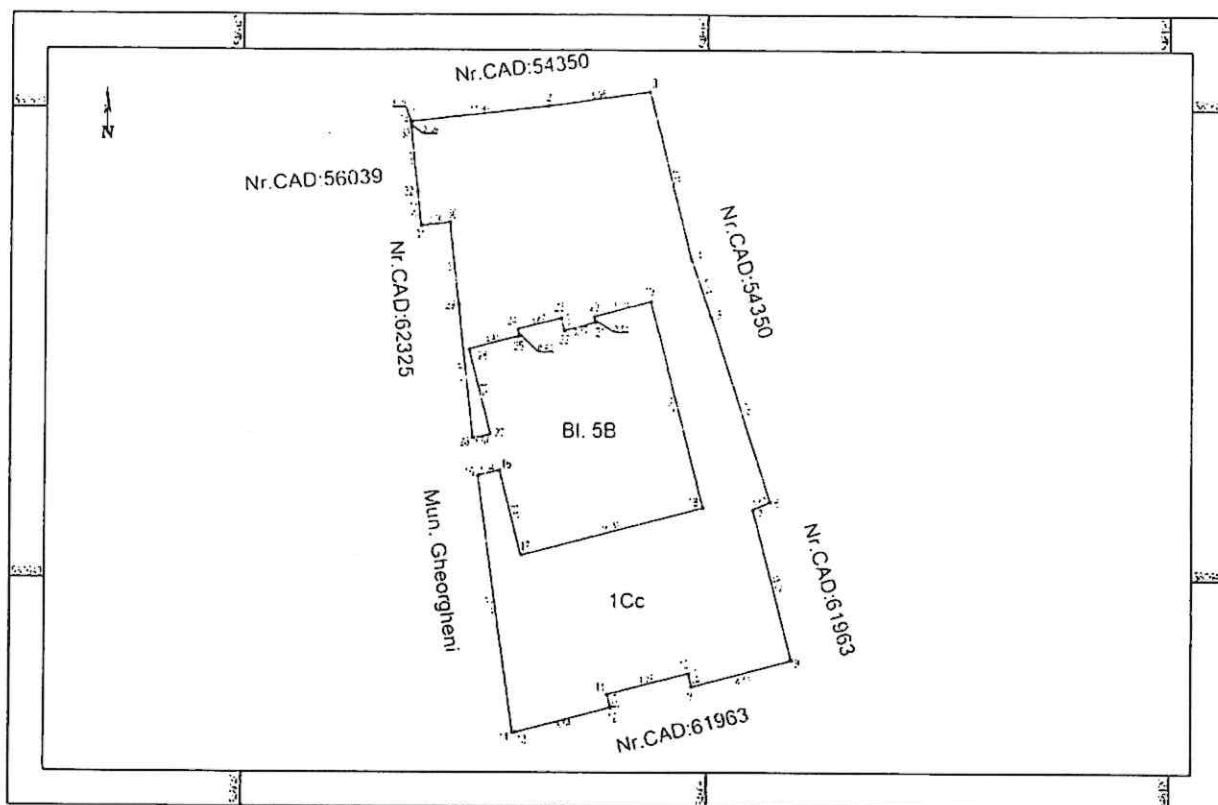

A. Data referitoare la teren			
Nr. Parcelă	Categoria de folosință	Suprafața (mp)	Mențiuni
I	CC	845	Spatiu verde
Total		845	-
B. Data referitoare la construcții			
Cod constr.	Destinație	Suprafață construită la sol (mp)	Mențiuni
-	-	-	-
Total		-	-
Suprafața totală măsurată = 845 mp			
Suprafața din acte = 845 mp			
Executant ing. Zsig Confirm executarea măsurătorilor și introducerea documentației cadastrale și corespunde Semnătură Data: 17 april		Inspector Confirm atribuirea numărului cadastral și introducerea imobilului în sistemul integrat de cadastru și carte funciară Semnătura	

PLAN DE AMPLASAMENT ȘI DELIMITARE A IMOBILULUI

Scara 1:500

Anexa 22
la HCL-99/2025

Număr Cadastral	Suprafața măsurată (mp)	Adresa imobilului	
	106	Intravilan Mun. Gheorgheni, jud. Harghita	
Cartea Funciară nr.		UAT	Gheorgheni

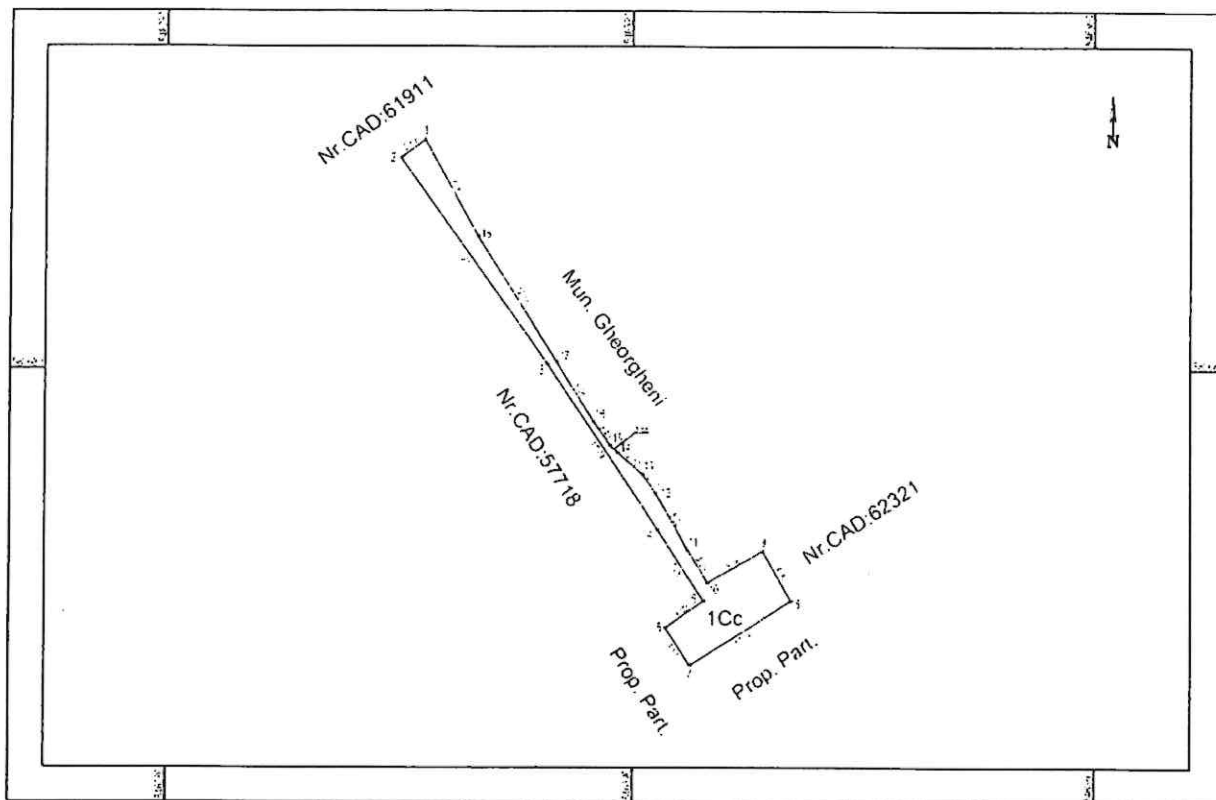

A. Data referitoare la teren			
Nr. Parcelă	Categoria de folosință	Suprafața (mp)	Mențiuni
I	CC	106	Spatiu verde
Total		106	-
B. Data referitoare la construcții			
Cod constr.	Destinație	Suprafață construită la sol (mp)	Mențiuni
-	-	-	-
Total		-	-
<p>Suprafața totală măsurată = 106 mp</p> <p>Suprafața din acte = 106 mp</p>			
<p>Executant ing.</p> <p>Confirm executarea măsurărilor teren și introducerea documentației cadastrale și funciare</p> <p>Sen</p> <p>Data: 12.04.2025</p>		<p>Inspector</p> <p>Confirm atribuirea numărului cadastral și introducerea imobilului în sistemul integrat de cadastru și carte funciară</p> <p>Semnătura</p>	

PLAN DE AMPLASAMENT ȘI DELIMITARE A IMOBILULUI

Scara 1:500

Anexa 23
la HCL - 99/2025

Număr Cadastral	Suprafața măsurată (mp)	Adresa imobilului
	443	Intravilan Mun. Gheorgheni, jud. Harghita
Cartea Funciară nr.	UAT	Gheorgheni

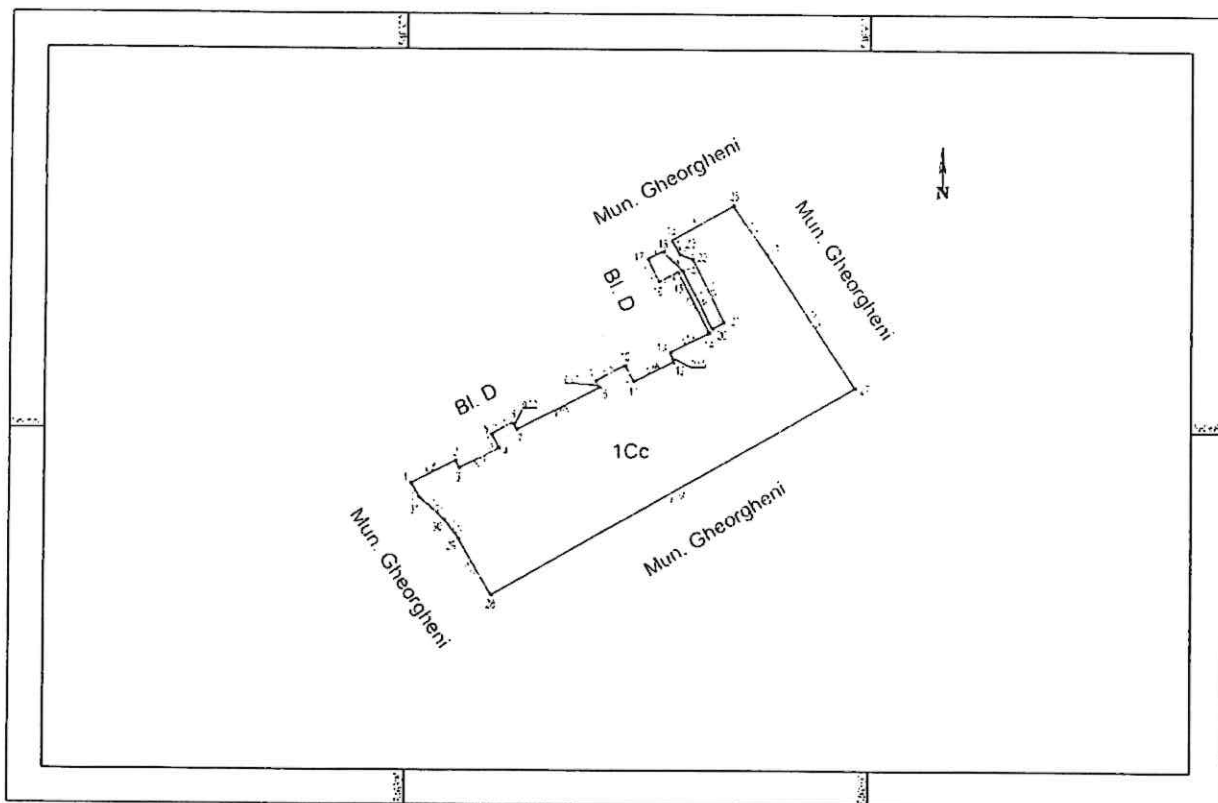

A. Data referitoare la teren			
Nr. Parcelă	Categoria de folosință	Suprafața (mp)	Mențiuni
I	CC	443	Spatiu verde
Total		443	-

B. Data referitoare la construcții			
Cod constr.	Destinație	Suprafață construită la sol (mp)	Mențiuni
-	-	-	-
Total		-	-

Suprafața totală măsurată = 443 mp	
Suprafața construită la sol = 443 mp	
<p>Executant ing. Zsigi</p> <p>Confirm executarea măsurătorilor la teren și corespondența documentației cadastrale și funciare</p> <p>Se încheie</p> <p>Data: 17 aprilie</p>	<p>Inspector</p> <p>Confirm atribuirea numărului cadastral și introducerea imobilului în sistemul integrat de cadastru și carte funciară</p> <p>Se încheie</p>

PLAN DE AMPLASAMENT ȘI DELIMITARE A IMOBILULUI

Scara 1:200

Anexa 24
la HCL-99/2025

Număr Cadastral	Suprafața măsurată (mp)	Adresa imobilului	
	62	Intravilan Mun. Gheorgheni, jud. Harghita	
Cartea Funciară nr.		UAT	Gheorgheni

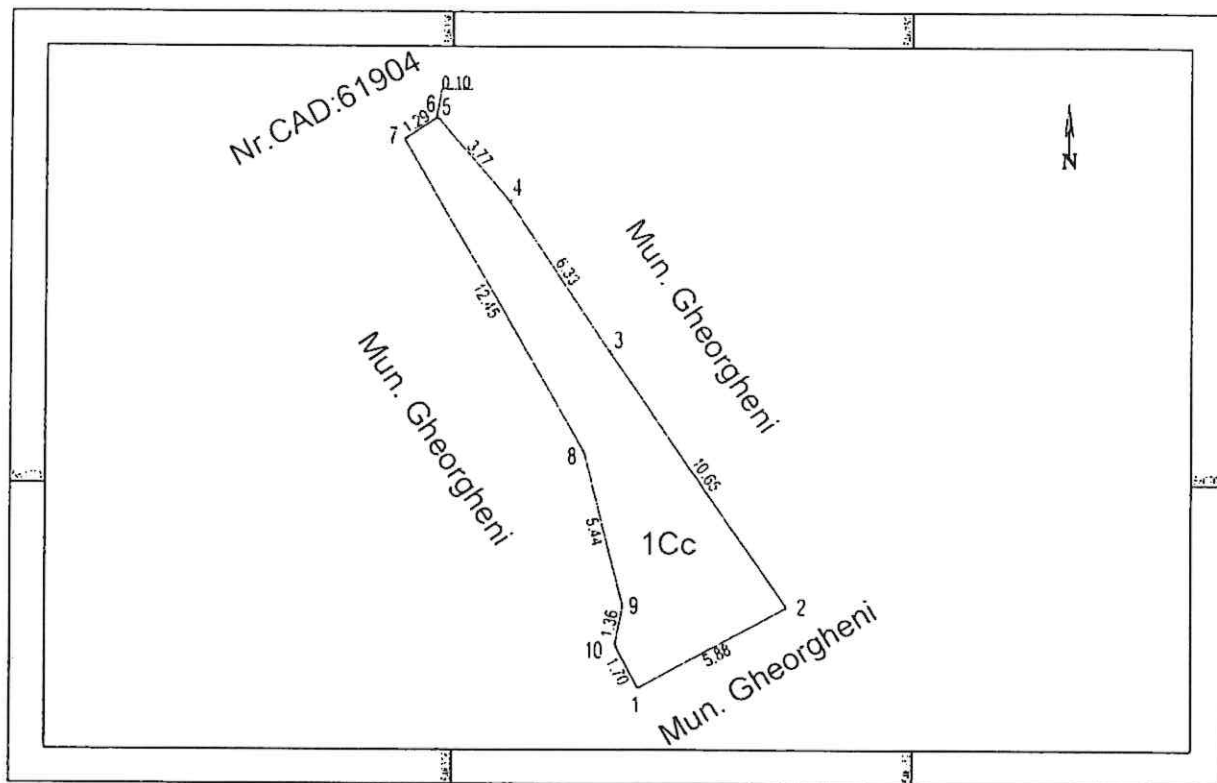

A. Data referitoare la teren			
Nr. Parcelă	Categoria de folosință	Suprafața (mp)	Mențiuni
I	CC	62	Spatiu verde
Total		62	-
B. Data referitoare la construcții			
Cod constr.	Destinație	Suprafață construită la sol (mp)	Mențiuni
-	-	-	-
Total		-	-
Suprafața totală măsurată = 62 mp Suprafața din acte = 62 mp			
Executant ing. Zeinond Ietyan		Inspector	
Conținutul documentului este în concordanță cu realitatea din teren		Confirm atribuirea numărului cadastral și introducerea imobilului în sistemul integrat de cadastru și carte funciară	
		Semnătura	

Conf
document
STERU
MINIA

PLAN DE AMPLASAMENT ȘI DELIMITARE A IMOBILULUI

Scara 1:500

Anexa 25
la HCL-99/2025

Număr Cadastral	Suprafața măsurată (mp)	Adresa imobilului
	384	Intravilan Mun. Gheorgheni, jud. Harghita
Cartea Funciară nr.	UAT	Gheorgheni

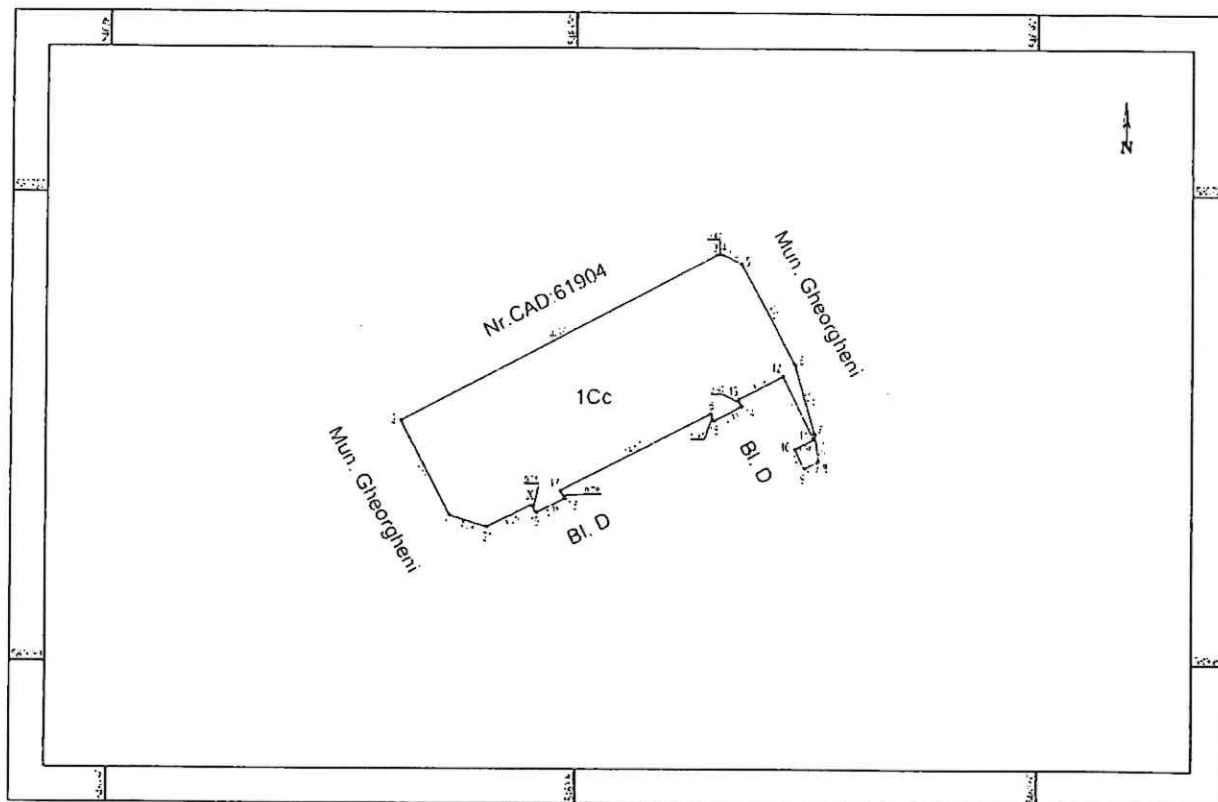

A. Data referitoare la teren			
Nr. Parcelă	Categoria de folosință	Suprafața (mp)	Mențiuni
I	CC	384	Spatiu verde
Total		384	-
B. Data referitoare la construcții			
Cod constr.	Destinație	Suprafața construită la sol (mp)	Mențiuni
-	-	-	-
Total		-	-
Suprafața totală măsurată = 384 mp			
Suprafața din acte = 384 mp			
<p>Executant ing. Zs</p> <p>Confirm executarea măsurătorilor la documentației cadastrale și corespunde</p> <p>Se încheie</p> <p>Data: 17 apr</p>		<p>Inspector</p> <p>Confirm atribuirea numărului cadastral și introducerea imobilului în sistemul integrat de cadastru și carte funciară</p> <p>Semnătura</p>	

PLAN DE AMPLASAMENT ȘI DELIMITARE A IMOBILULUI

Scara 1:500

Anexa 26
la HCL-99/2025

Număr Cadastral	Suprafața măsurată (mp)	Adresa imobilului
	81	Intravilan loc. Gheorgheni, cart. Revoluției, jud. Harghita
Cartea Funciară nr.	UAT	Gheorgheni

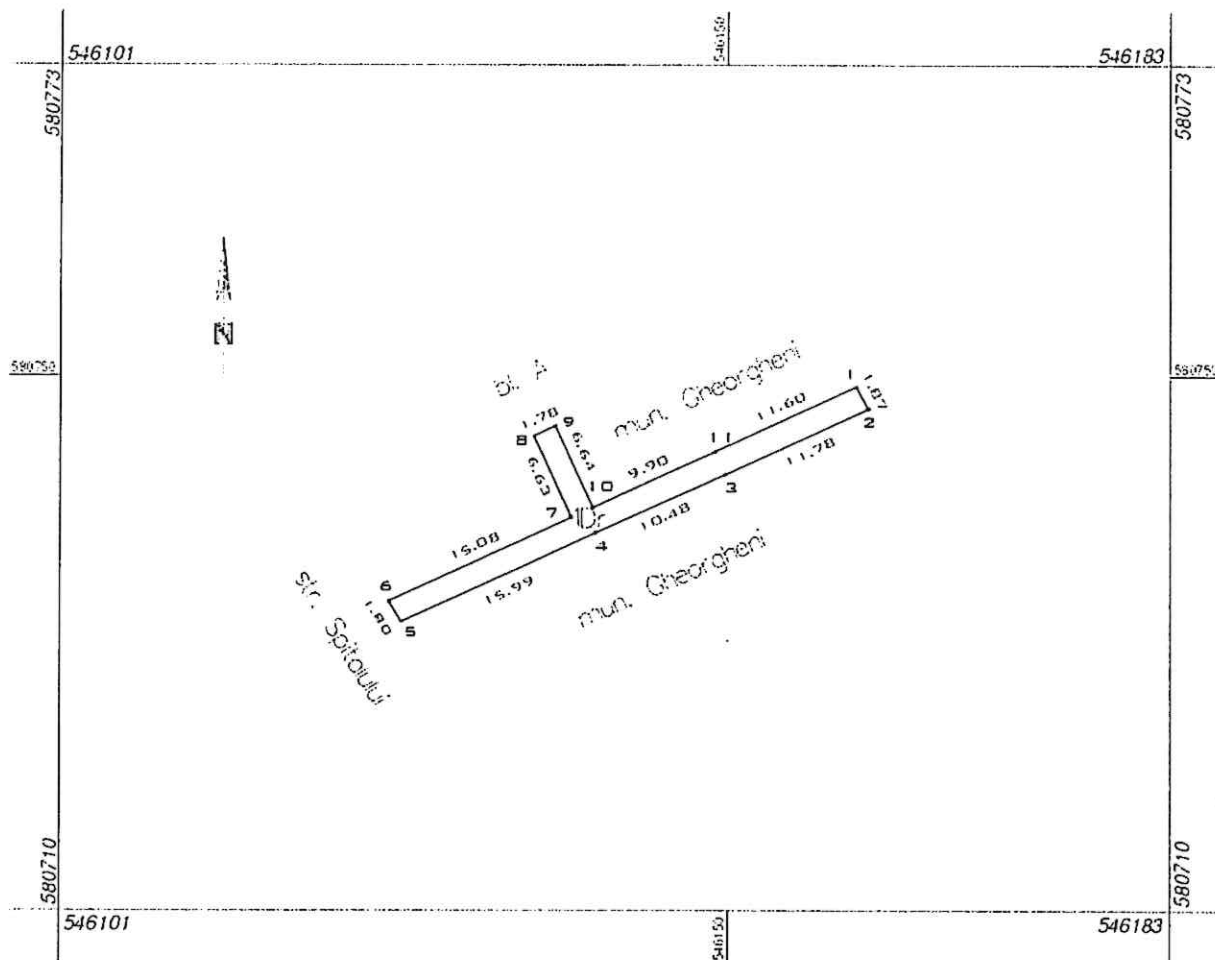

A. Data referitoare la teren			
Nr. Parcelă	Categorie de folosință	Suprafața (mp)	Mențiuni
I	Dr	81	Trotuar
Total		81	-
B. Data referitoare la construcții			
Cod	Destinația	Suprafață construită la sol (mp)	Mențiuni
-	-	-	-
Total		-	-
Suprafața totală măsurată a imobilului = 81 mp			
Suprafața din act = 81 mp			
Executant ing. Zsigmond Ieteșiu		Inspector	
Confirm executarea măsurătorilor la teren și corespondența documentației cadastrale și funciare		Confirm atribuirea numărului cadastral și introducerea imobilului în sistemul integrat de cadastru și carte funciară	
Semnătura		Semnătura	
Data: 07 mai 2025			

PLAN DE AMPLASAMENT ȘI DELIMITARE A IMOBILULUI

Scara 1:200

Anexa 27
la HCL-99/2025

Număr Cadastral	Suprafața măsurată (mp)	Adresa imobilului	
	24	Intravilan loc. Gheorgheni, cart. Revoluției, jud. Harghita	
Cartea Funciară nr.	UAT	Gheorgheni	

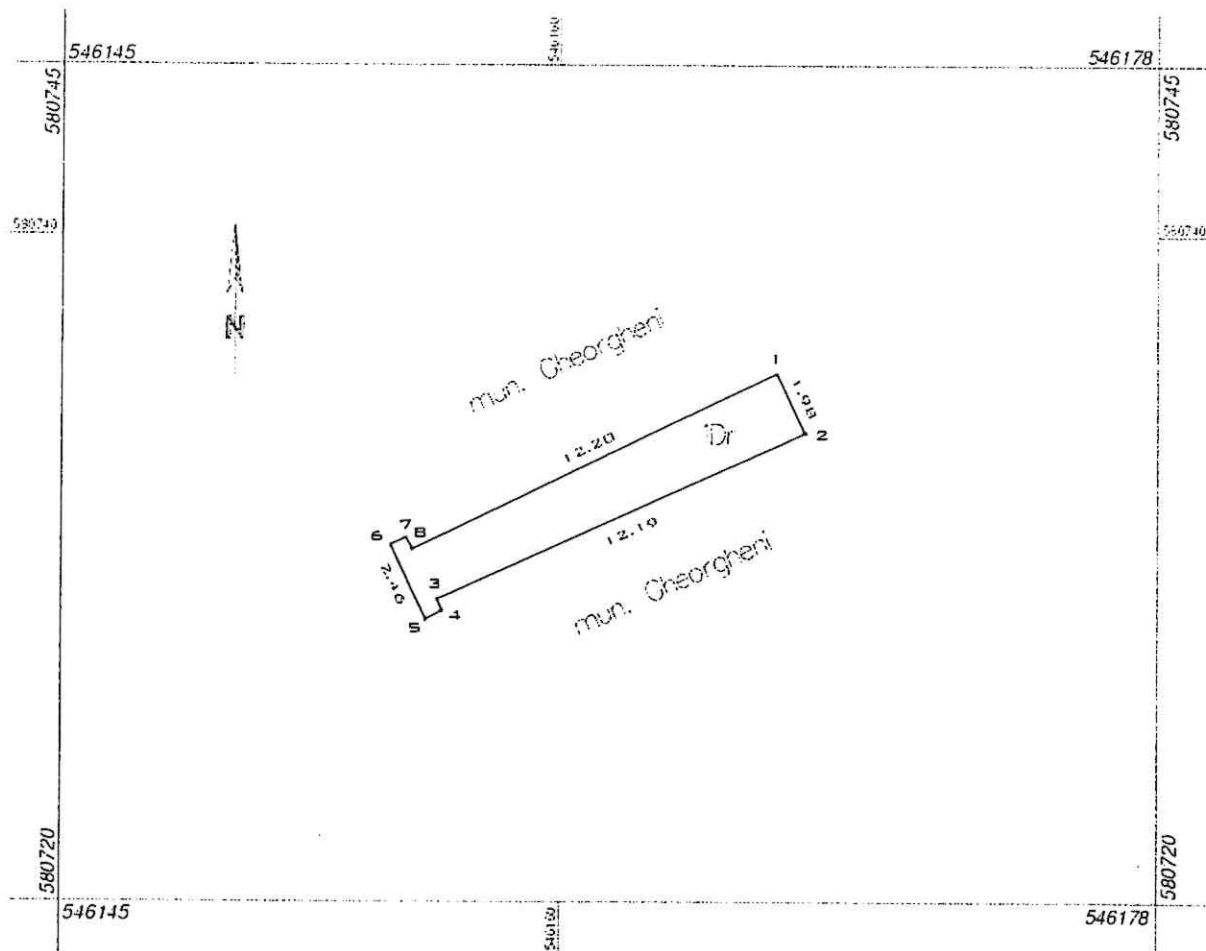

A. Data referitoare la teren			
Nr. Parcelă	Categorie de folosință	Suprafața (mp)	Mențiuni
I	Dr	24	Trotuar
Total		24	-
B. Data referitoare la construcții			
Cod	Destinația	Suprafață construită la sol (mp)	Mențiuni
-	-	-	-
Total		-	-
Suprafața totală măsurată a imobilului = 24 mp			
Suprafața din act = 24 mp			
Executant ing. Zsigmond István Confirm executarea măsurătorilor la teren și corespondența documentației cadastrale și corespondența Semnătura Data: 07 mai 2025		Inspector Confirm atribuirea numărului cadastral și introducerea obiectului în sistemul integrat de cadastru și carte funciară Semnătura	

PLAN DE AMPLASAMENT ȘI DELIMITARE A IMOBILULUI

Scara 1:200

Anexa 2P
la HCL-99/2025

Număr Cadastral	Suprafața măsurată (mp)	Adresa imobilului
	34	Intravilan loc. Gheorgheni, cart. Revoluției, jud. Harghita
Cartea Funciară nr.	UAT	Gheorgheni

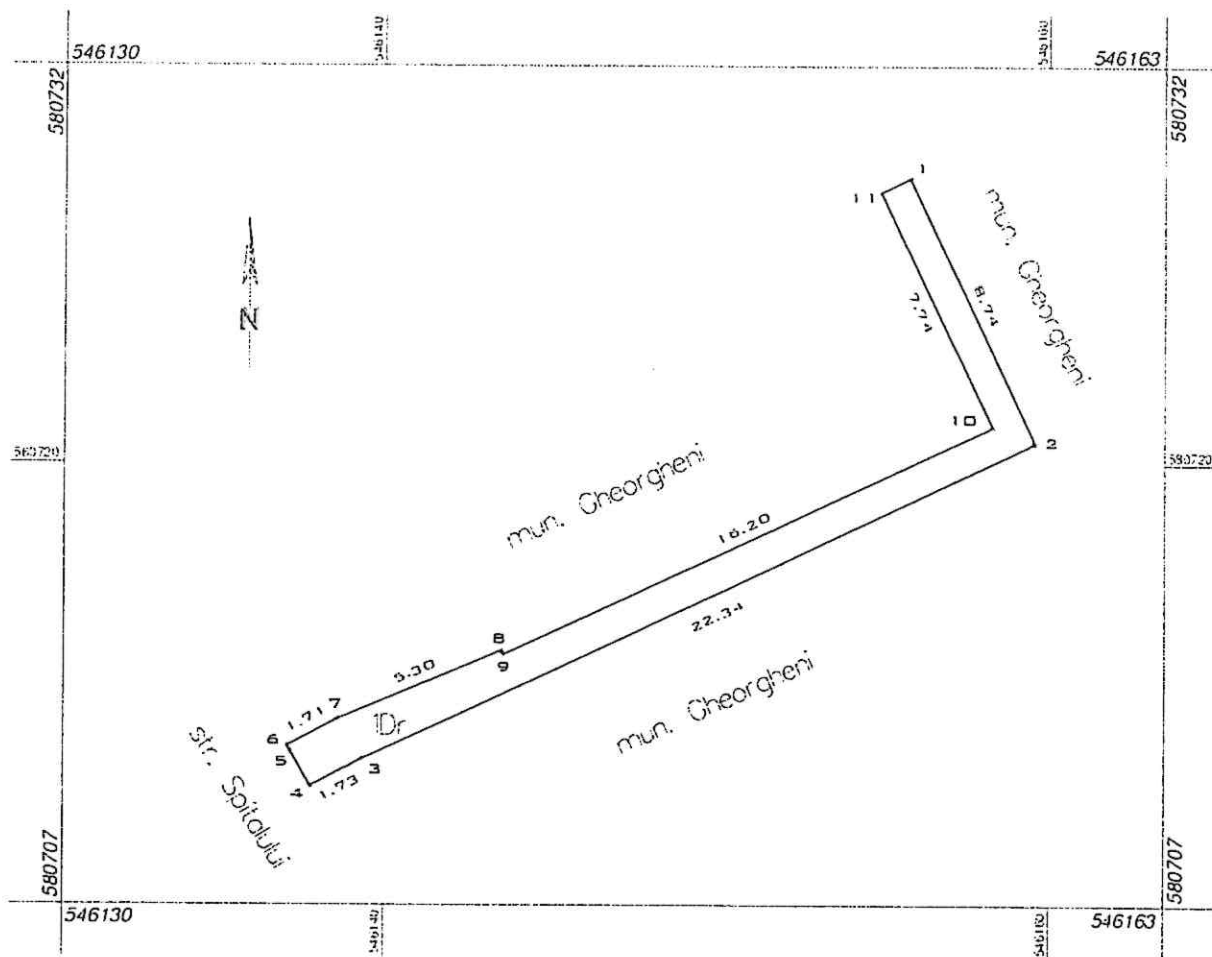

A. Data referitoare la teren			
Nr. Parcelă	Categorie de folosință	Suprafața (mp)	Mențiuni
I	Dr	34	Trotuar
Total		34	-
B. Data referitoare la construcții			
Cod	Destinația	Suprafață construită la sol (mp)	Mențiuni
-	-	-	-
Total		-	-
Suprafața totală măsurată a imobilului = 34 mp			
Suprafața din act = 34 mp			
Executant ing. Zsigmond István Confirm executarea măsurătorilor la teren și corespondența documentației cadastrale și funciare Semnătura Data: 07 mai 2025		Inspector Confirm atribuirea numărului cadastral și introducerea datelor în sistemul integrat de cadastru și carte funciară Semnătura	

PLAN DE AMPLASAMENT ȘI DELIMITARE A IMOBILULUI

Scara 1:200

Anexa 29
la HCL-99/2025

Număr Cadastral	Suprafața măsurată (mp)	Adresa imobilului
	21	Intravilan loc. Gheorgheni, cart. Revoluției, jud. Harghita
Cartea Funciară nr.	UAT	Gheorgheni

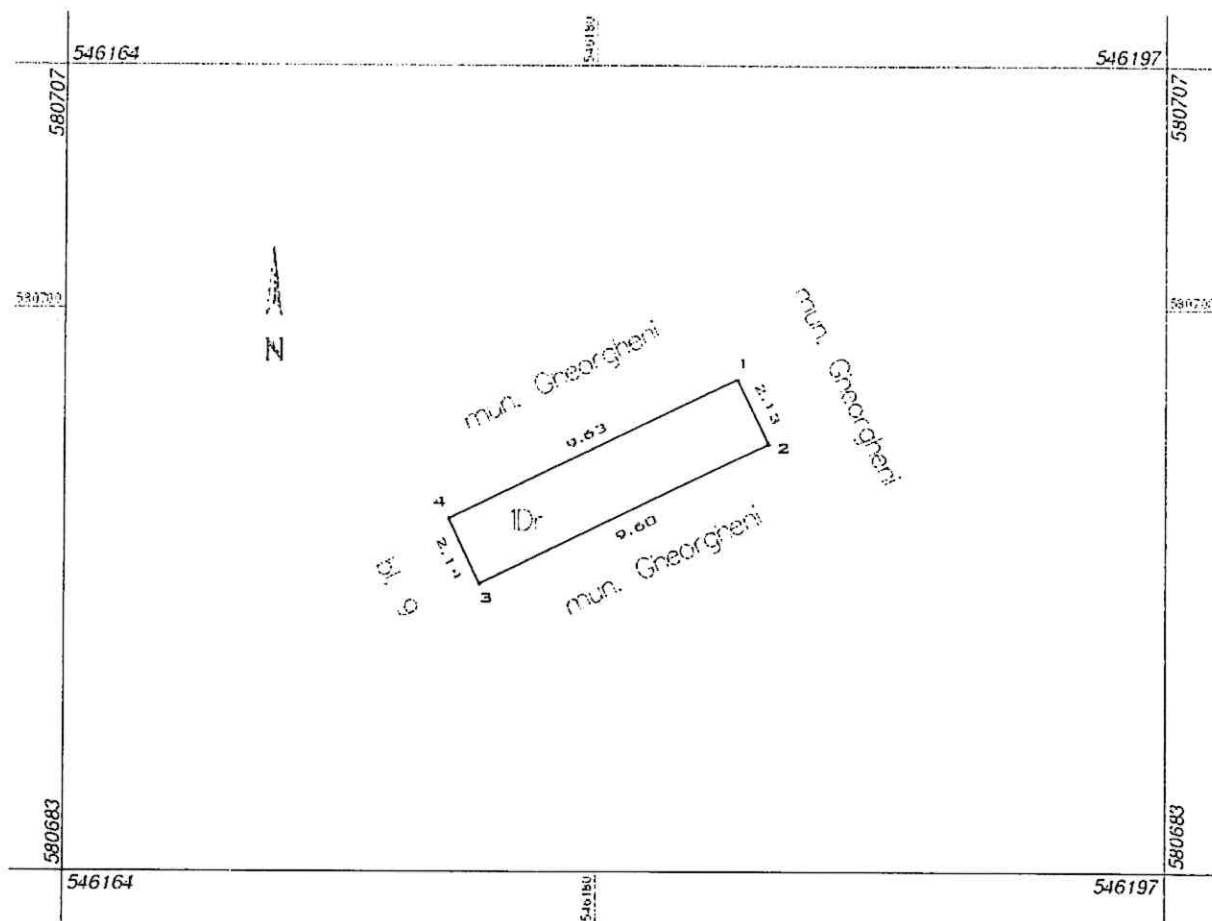

A. Date referitoare la teren			
Nr. Parcelă	Categorie de folosință	Suprafața (mp)	Mențiuni
I	Dr	21	Trotuar
Total		21	-
B. Date referitoare la construcții			
Cod	Destinația	Suprafață construită la sol (mp)	Mențiuni
-	-	-	-
Total		-	-
Suprafața totală măsurată a imobilului = 21 mp			
Suprafața din act = 21 mp			
Executant ing. Zsigmond István		Inspector	
Confirm executarea măsurătorilor la teren și documentației cadastrale și corespundenței		Confirm atribuirea numărului cadastral și introducerea imobilului în sistemul integrat de cadastru și carte funciară	
Semnătură:		Semnătura	
Data: 07 mai 2025			

PLAN DE AMPLASAMENT ȘI DELIMITARE A IMOBILULUI

Scara 1:200

Anexa 30
la HCL-99/2025

Număr Cadastral	Suprafața măsurată (mp)	Adresa imobilului
	30	Intravilan loc. Gheorgheni, cart. Revoluției, jud. Harghita
Cartea Funciară nr.	UAT	Gheorgheni

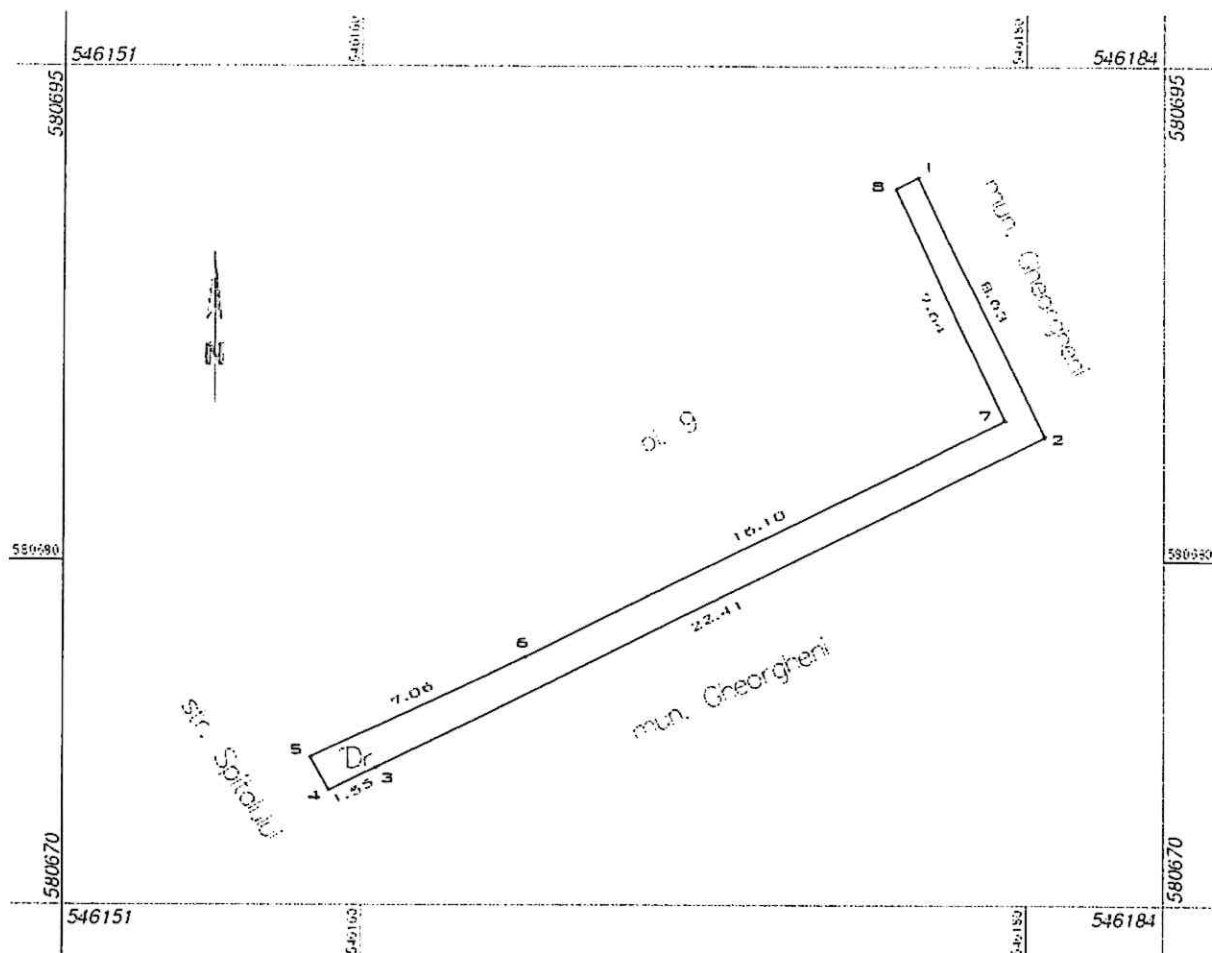

A. Data referitoare la teren			
Nr. Parcelă	Categorie de folosință	Suprafața (mp)	Mențiuni
1	Dr	30	Trotuar
Total		30	-
B. Data referitoare la construcții			
Cod	Destinația	Suprafață construită la sol (mp)	Mențiuni
-	-	-	-
Total		-	-
Suprafața totală măsurată a imobilului = 30 mp			
Suprafața din act = 30 mp			
Executant ing. Zsigmond István		Inspector	
Confirm executarea măsurătorilor la teren și documentației cadastrale și corespondența		Confirm atribuirea numărului cadastral și introducerea mobilului în sistemul integrat de cadastru și carte funciară	
Semnătura		Semnătura	
Data: 07 mai 2025			

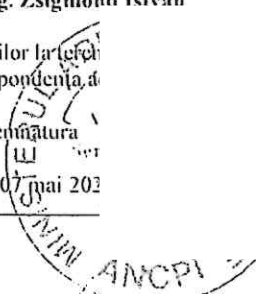

PLAN DE AMPLASAMENT ȘI DELIMITARE A IMOBILULUI

Scara 1:200

Anexa 31
la HCL-99/2025

Număr Cadastral	Suprafața măsurată (mp)	Adresa imobilului
	25	Intravilan loc. Gheorgheni, cart. Revoluției, jud. Harghita
Cartea Funciară nr.	UAT	Gheorgheni

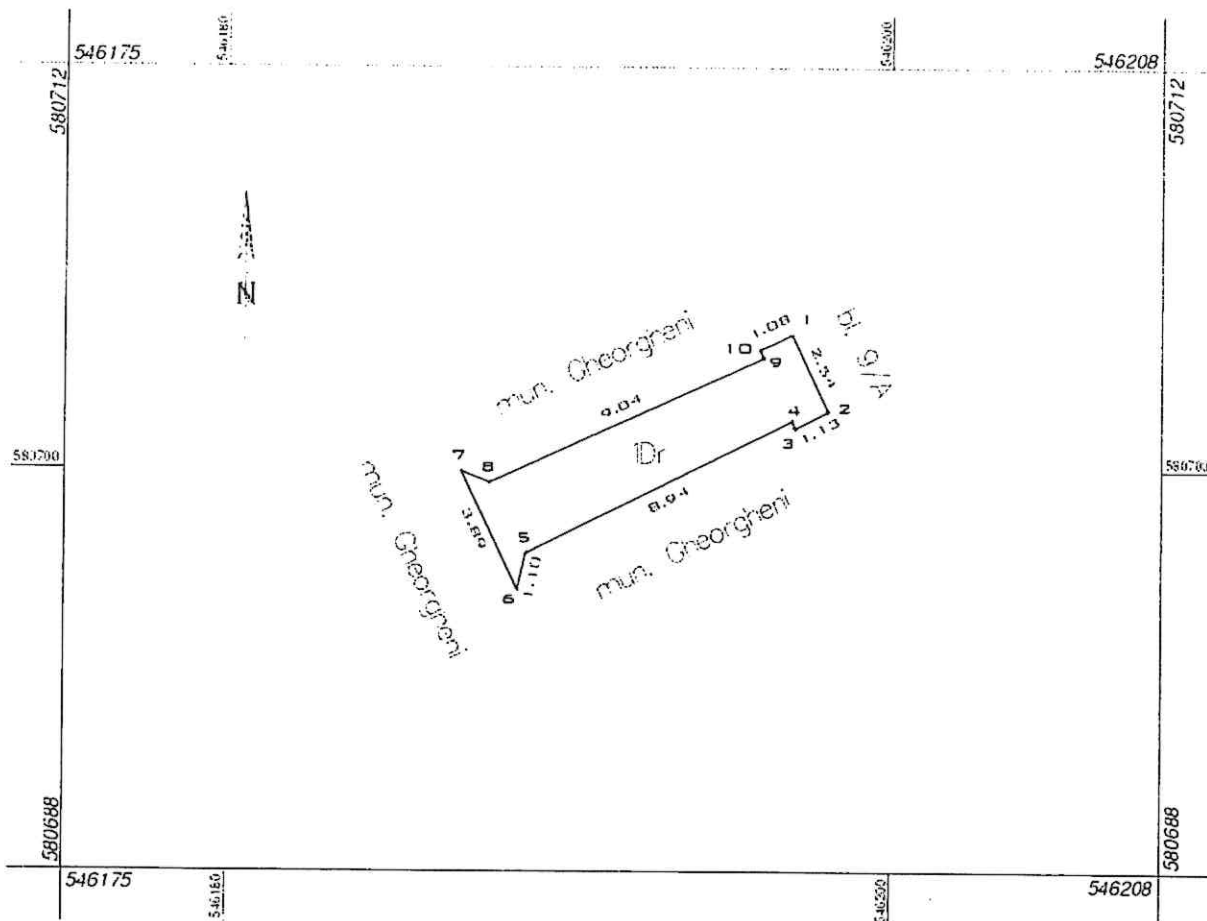

A. Data referitoare la teren			
Nr. Parcelă	Categorie de folosință	Suprafața (mp)	Mențiuni
1	Dr	25	Trotuar
Total		25	-
B. Data referitoare la construcții			
Cod	Destinația	Suprafață construită la sol (mp)	Mențiuni
-	-	-	-
Total		-	-
Suprafața totală măsurată a imobilului = 25 mp			
Suprafața din act = 25 mp			
Executant ing. Zsigmond István		Inspector	
Confirm executarea măsurărilor la teren și corespondența documentației cadastrale și corespondența		Confirm atribuirea numărului cadastral și introducerea mobilului în sistemul integrat de cadastru și carte funciară	
Semnătura		Semnătura	
Data: 07 mai 2025			

PLAN DE AMPLASAMENT ȘI DELIMITARE A IMOBILULUI

Scara 1:500

Anexa 32
la HCL-99/2025

Număr Cadastral	Suprafața măsurată (mp)	Adresa imobilului
	63	Intravilan loc. Gheorgheni, cart. Revoluției, jud. Harghita
Cartea Funciară nr.	UAT	Gheorgheni

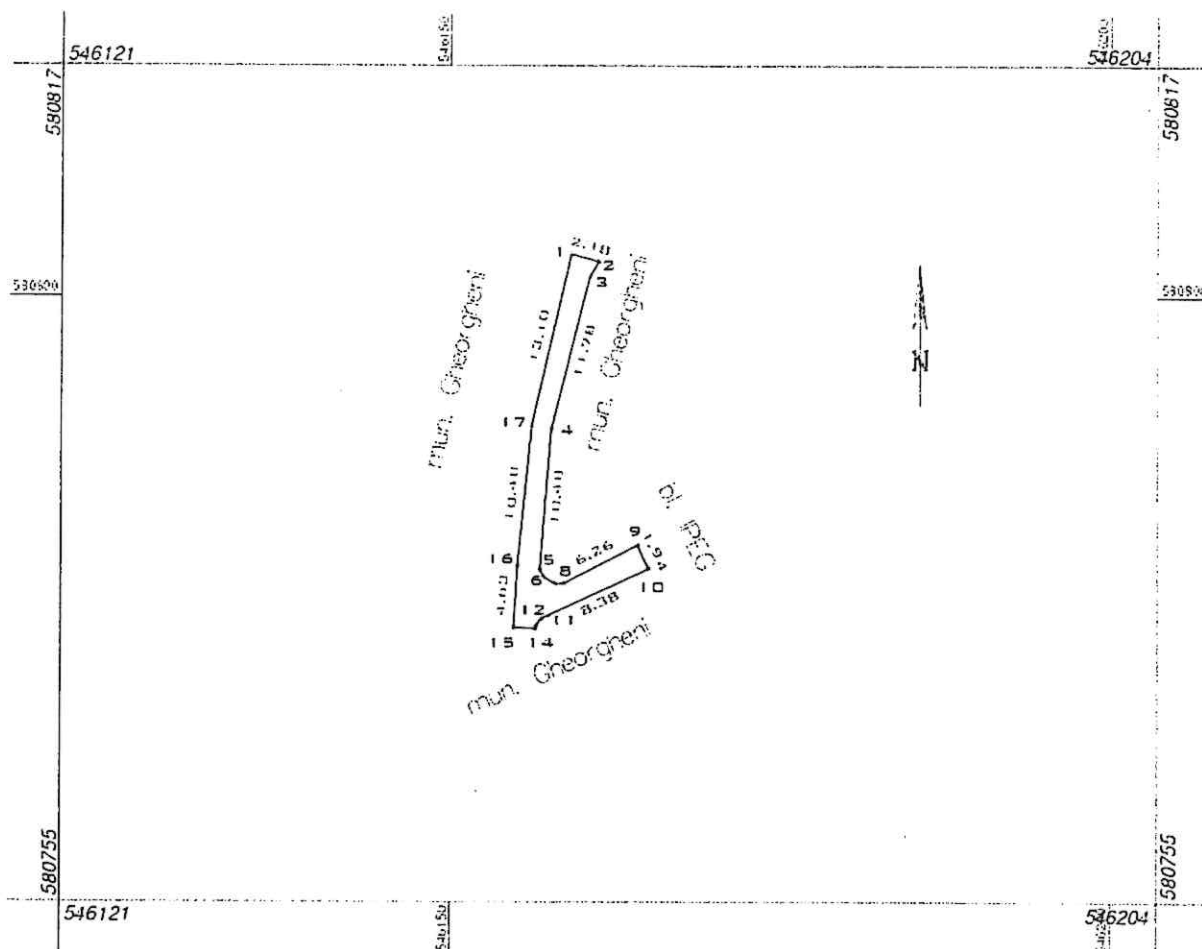

A. Date referitoare la teren			
Nr. Parcelă	Categorie de folosință	Suprafața (mp)	Mențiuni
I	Dr	63	Trotuar
Total		63	-
B. Date referitoare la construcții			
Cod	Destinația	Suprafață construită la sol (mp)	Mențiuni
-	-	-	-
Total		-	-
Suprafața totală măsurată a imobilului = 63 mp			
Suprafața din act = 63 mp			
Executant ing. Zsigmond István		Inspector	
Confirm executarea măsurătorilor la teren și introducerea documentației cadastrale și corespondența		Confirm atribuirea numărului cadastral și introducerea obilului în sistemul integrat de cadastru și carte funciară	
Semnătura (U)		Semnătura	
Data: 07 mai 20			

PLAN DE AMPLASAMENT ȘI DELIMITARE A IMOBILULUI

Scara 1:200

Anexa 33
la HCL-99/2025

Număr Cadastral	Suprafața măsurată (mp)	Adresa imobilului
	10	Intravilan loc. Gheorgheni, cart. Revoluției, jud. Harghita
Cartea Funciară nr.	UAT	Gheorgheni

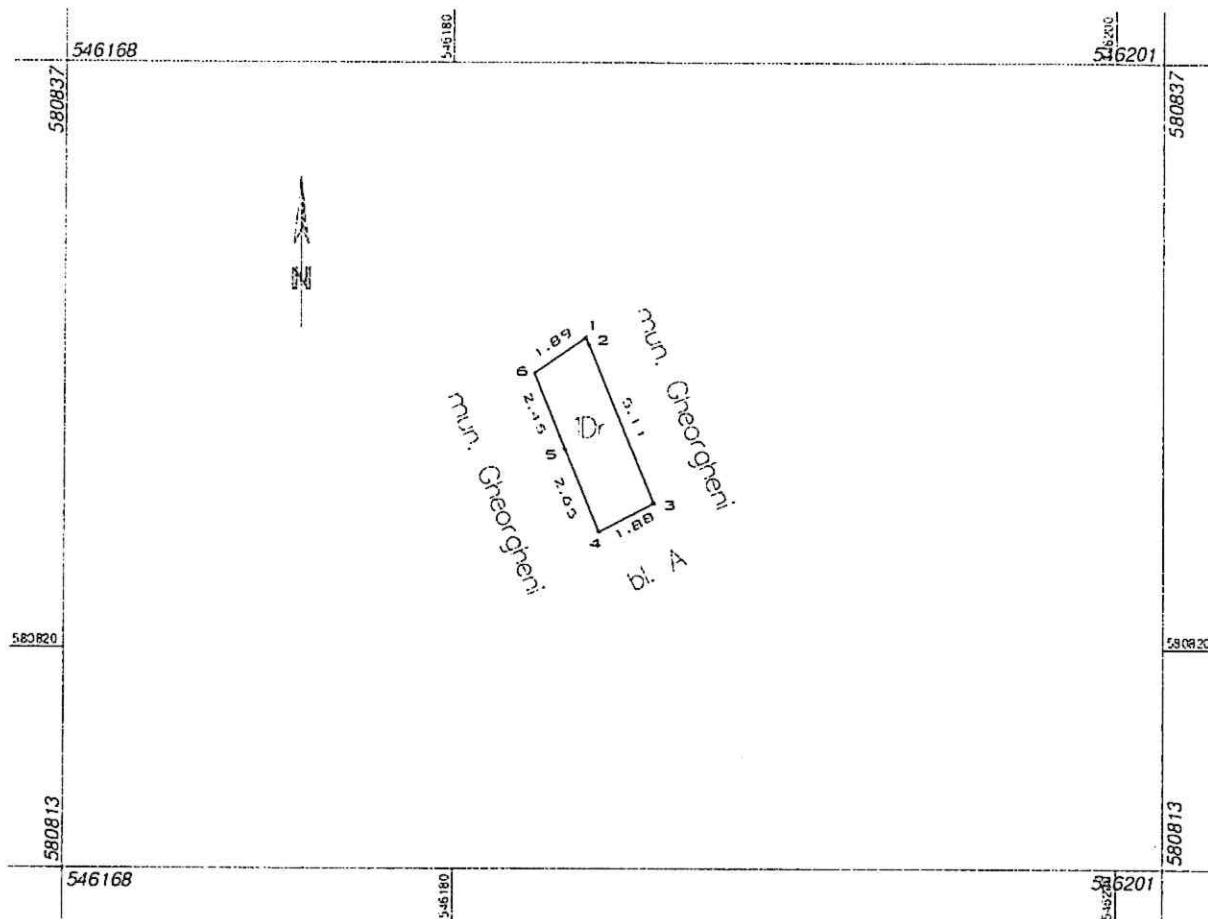

A. Data referitoare la teren			
Nr. Parcelă	Categorie de folosință	Suprafața (mp)	Mențiuni
I	Dr	10	Trotuar
Total		10	-
B. Data referitoare la construcții			
Cod	Destinația	Suprafață construită la sol (mp)	Mențiuni
-	-	-	-
Total		-	-
Suprafața totală măsurată a imobilului = 10 mp			
Suprafața din act = 10 mp			
Executant ing. Zsigmond István		Inspector	
Confirm executarea măsurătorilor la documentației cadastrale și corespunde		Confirm atribuirea numărului cadastral și introducerea obilului în sistemul integral de cadastru și carte funciară	
Semnatu		Semnătura	
Data: 07.04.2025			

PLAN DE AMPLASAMENT ȘI DELIMITARE A IMOBILULUI

Scara 1:200

Anexa 34
la HCL-99/2025

Număr Cadastral	Suprafața măsurată (mp)	Adresa imobilului
	42	Intravilan loc. Gheorgheni, cart. Revoluției, jud. Harghita
Cartea Funciară nr.	UAT	Gheorgheni

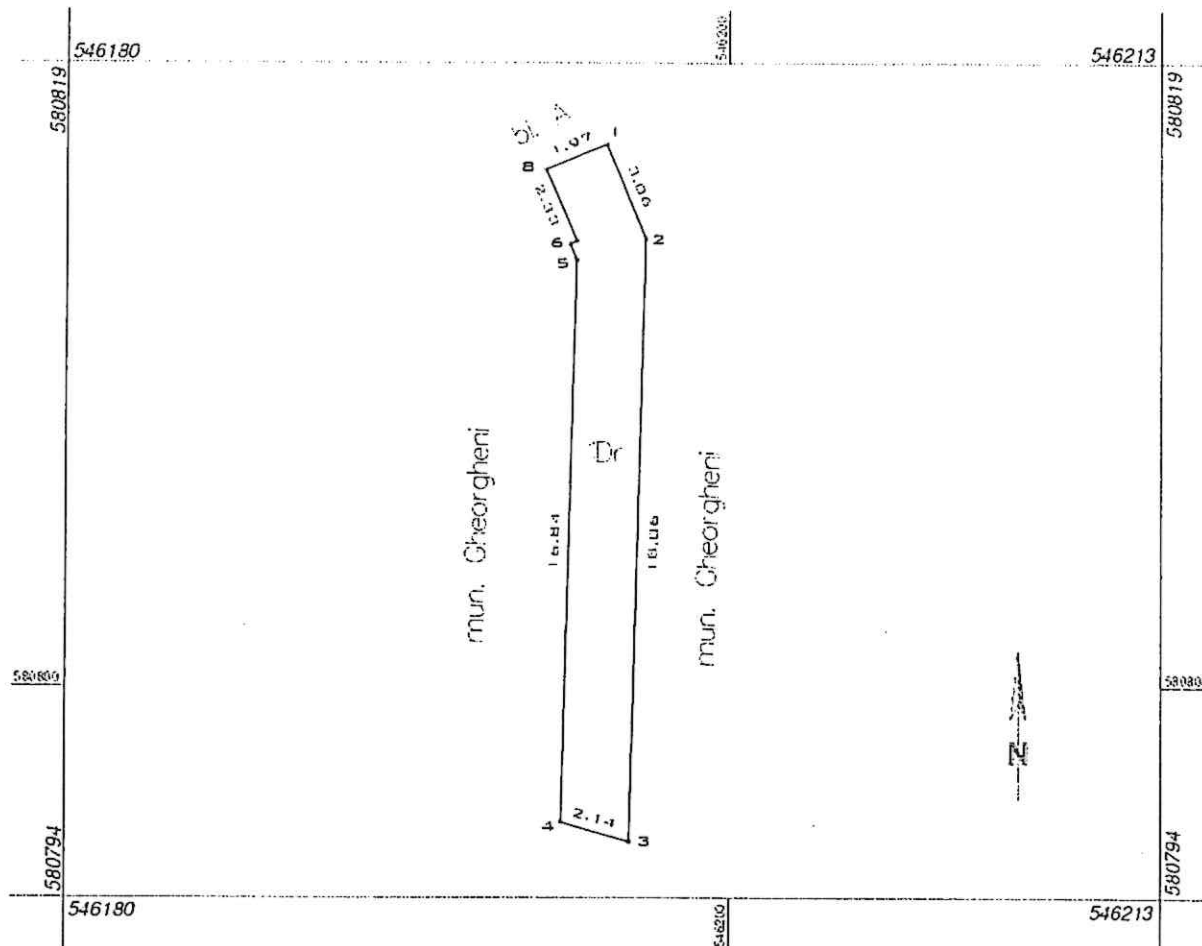

A. Data referitoare la teren			
Nr. Parcelă	Categorie de folosință	Suprafața (mp)	Mențiuni
I	Dr	42	Trotuar
Total		42	-
B. Data referitoare la construcții			
Cod	Destinația	Suprafață construită la sol (mp)	Mențiuni
-	-	-	-
Total		-	-
Suprafața totală măsurată a imobilului = 42 mp			
Suprafața din act = 42 mp			
Executant ing. Zsigmond István		Inspector	
Confirm executarea măsurătorilor la teren și corespondența documentației cadastrale și corespondența		Confirm atribuirea numărului cadastral și introducerea imobilului în sistemul integrat de cadastru și carte funciară	
Semnătura		Semnătura	
Data: 07 mai 20			

PLAN DE AMPLASAMENT ȘI DELIMITARE A IMOBILULUI

Scara 1:200

Anexa 35
la HCL-99/2025

Număr Cadastral	Suprafața măsurată (mp)	Adresa imobilului
	32	Intravilan loc. Gheorgheni, cart. Revoluției, jud. Harghita
Cartea Funciară nr.	UAT	Gheorgheni

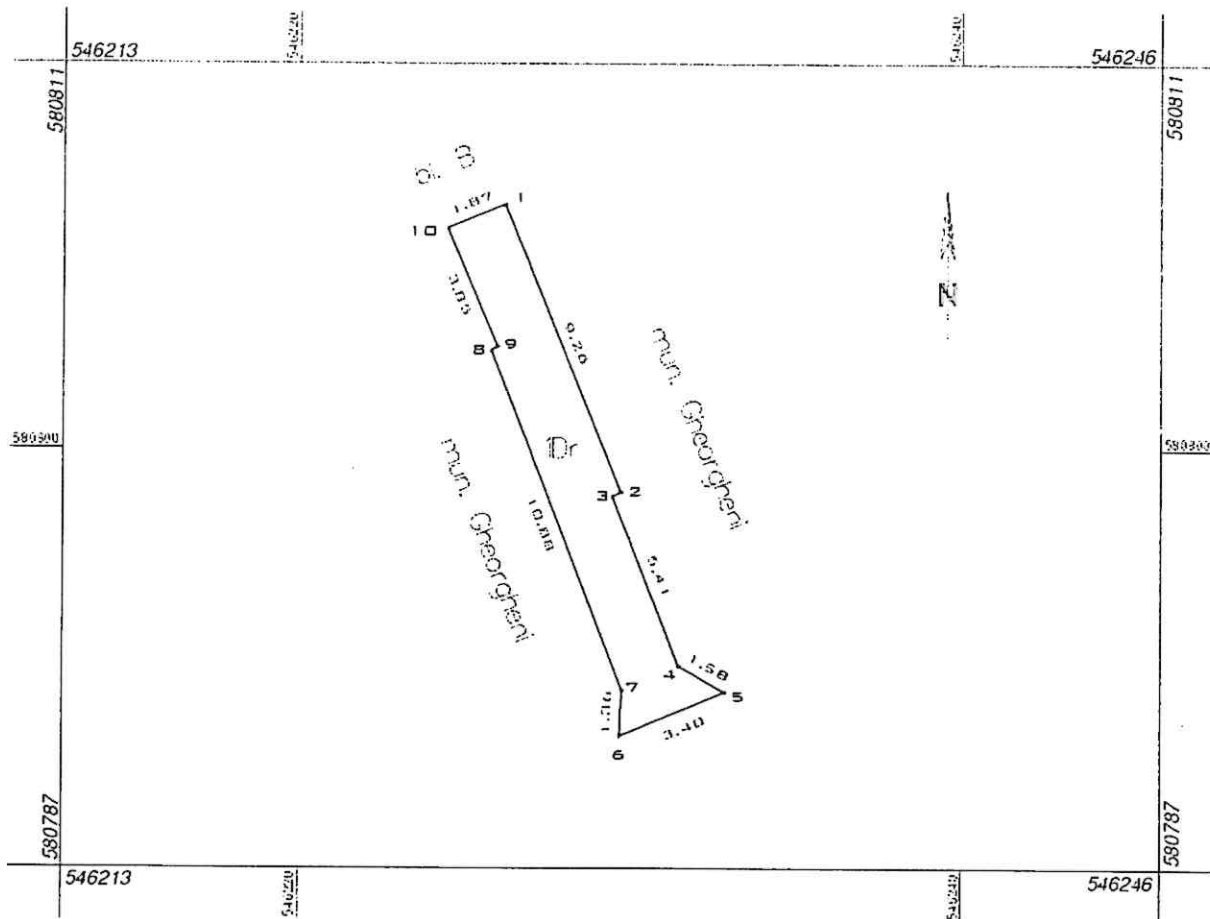

A. Data referitoare la teren			
Nr. Parcelă	Categorie de folosință	Suprafața (mp)	Mențiuni
I	Dr	32	Trotuar
Total		32	-
B. Data referitoare la construcții			
Cod	Destinația	Suprafață construită la sol (mp)	Mențiuni
-	-	-	-
Total		-	-
Suprafața totală măsurată a imobilului = 32 mp			
Suprafața din act = 32 mp			
Executant ing. Zsigmond István		Inspector	
Confirm executarea măsurătorilor la teren, corectitudinea întocmirii documentației cadastrale și corespunde		Confirm atribuirea numărului cadastral și introducerea imobilului în sistemul integrat de cadastru și carte funciară	
Semnătură		Semnătura	
Data: 07 mai			

Anexa 36
la HCL-99/2025

Scara 1:200

546269 580759 546302 580735

bl. D

3.31 1.10 1.85 1.71

5.07 1.85 7.00 1.87

IDr

bl. D

mun. Gheorgheni

A. Data referitoare la teren			
Nr. Parcelă	Categorie de folosință	Suprafața (mp)	Mențiuni
I	Dr	18	Trotuar
Total		18	-
B. Data referitoare la construcții			
Cod	Destinația	Suprafață construită la sol (mp)	Mențiuni
-	-	-	-
Total		-	-
Suprafața totală măsurată a imobilului = 18 mp Suprafața din act = 18 mp			
Executant ing. Zsigmond István Confirm executarea măsurătorilor la teren, corectitudinea întocmirii documentației cadastrale și corespondența Semnătura Data: 07 mai 2017		Inspector Confirm atribuirea numărului cadastral și introducerea imobilului în sistemul integrat de cadastru și carte funciară Semnătura	

PLAN DE AMPLASAMENT ȘI DELIMITARE A IMOBILULUI

Scara 1:200

Anexa 37
la HCL-99/2025

Număr Cadastral	Suprafața măsurată (mp)	Adresa imobilului
	8	Intravilan loc. Gheorgheni, cart. Revoluției, jud. Harghita
Cartea Funciară nr.	UAT	Gheorgheni

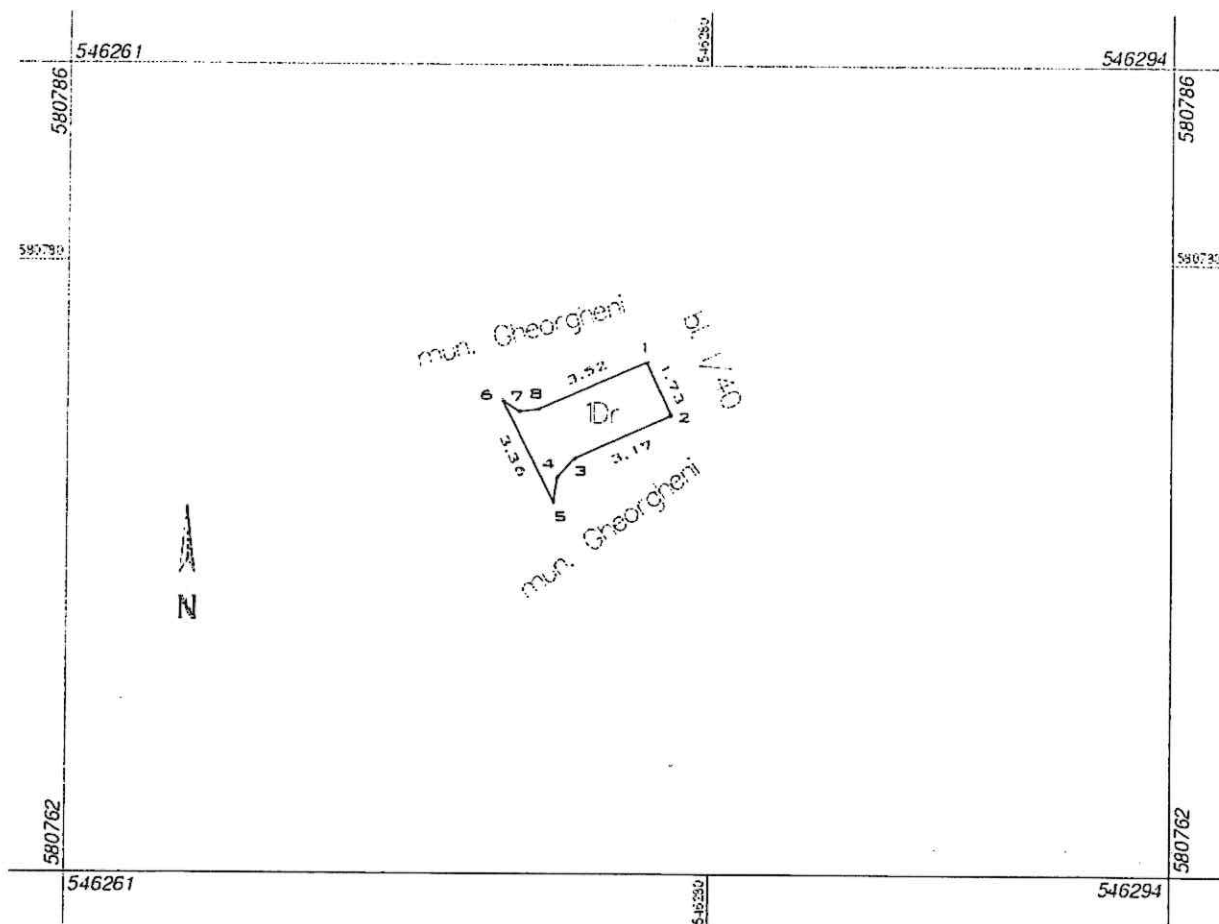

A. Data referitoare la teren			
Nr. Parcelă	Categorie de folosință	Suprafața (mp)	Mențiuni
I	Dr	8	Trotuar
Total		8	-
B. Data referitoare la construcții			
Cod	Destinația	Suprafață construită la sol (mp)	Mențiuni
-	-	-	-
Total		-	-
Suprafața totală măsurată a imobilului = 8 mp			
Suprafața din act = 8 mp			
Executant ing. Zsigmond István		Inspector	
Confirm executarea măsurătorilor la teren și corespondența documentației cadastrale		Confirm atribuirea numărului cadastral și introducerea imobilului în sistemul integrat de cadastru și carte funciară	
Semnătura		Semnătura	
Data: 07 mai 2025			

PLAN DE AMPLASAMENT ȘI DELIMITARE A IMOBILULUI

Scara 1:200

Anexa 3#
la HCL-99/2025

Număr Cadastral	Suprafața măsurată (mp)	Adresa imobilului
	17	Intravilan loc. Gheorgheni, cart. Revoluției, jud. Harghita
Cartea Funciară nr.	UAT	Gheorgheni

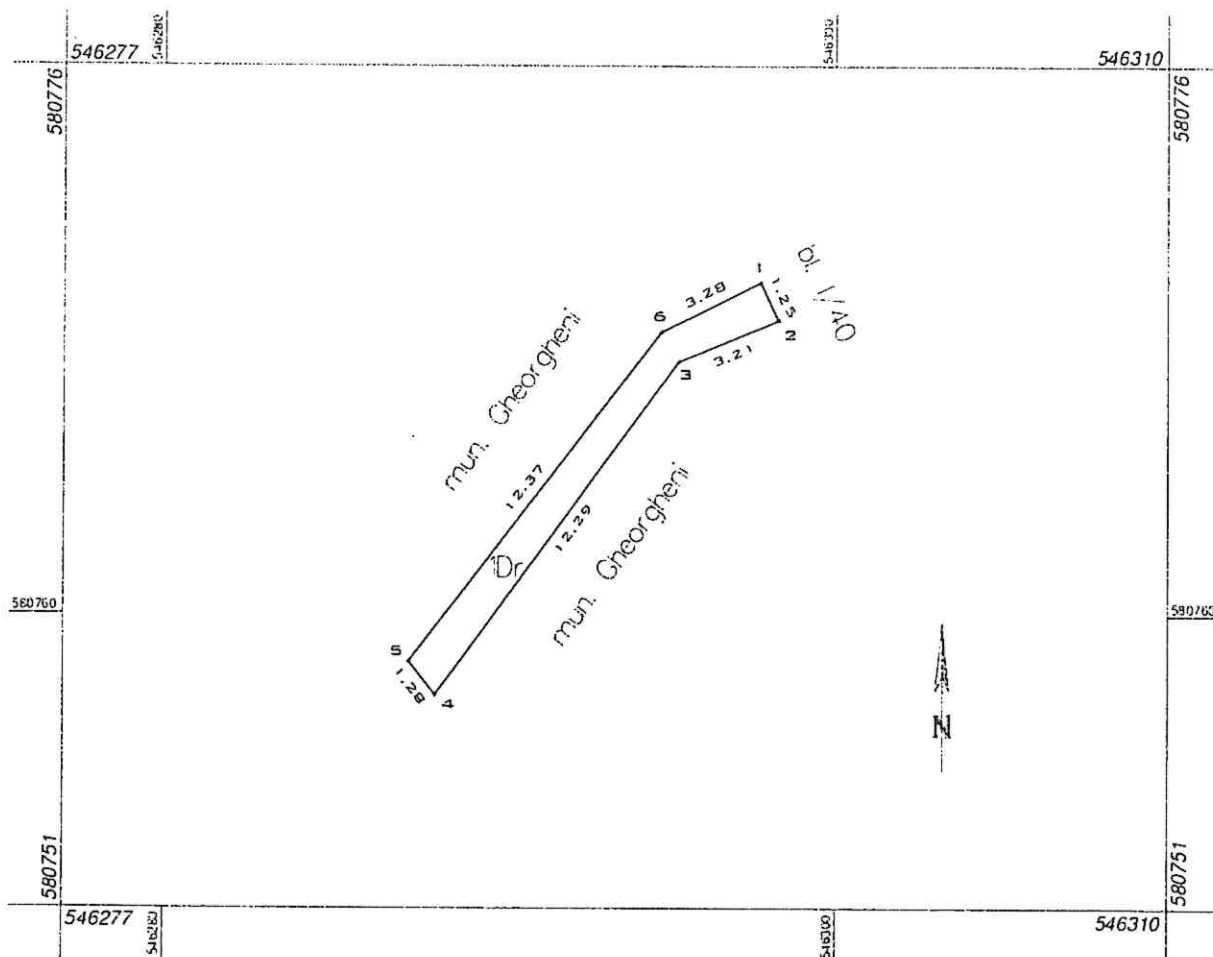

A. Data referitoare la teren			
Nr. Parcelă	Categorie de folosință	Suprafața (mp)	Mențiuni
I	Dr	17	Trotuar
Total		17	-

B. Data referitoare la construcții			
Cod	Destinația	Suprafață construită la sol (mp)	Mențiuni
-	-	-	-
Total		-	-

Suprafața totală măsurată a imobilului = 17 mp
Suprafața din act = 17 mp

<p>Executant ing. Zsigmond István</p> <p>Confirm executarea măsurătorilor la teren și corespondența documentației cadastrale și funciare</p> <p>Semnătura</p> <p>Data: 07 mai</p>	<p>Inspector</p> <p>Confirm atribuirea numărului cadastral și introducerea în sistemul integrat de cadastru și carte funciară</p> <p>Semnătura</p>
--	---



PLAN DE AMPLASAMENT ȘI DELIMITARE A IMOBILULUI

Scara 1:500

Anexa 39
la HCL-99/2025

Număr Cadastral	Suprafața măsurată (mp)	Adresa imobilului
	162	Intravilan loc. Gheorgheni, cart. Revoluției, jud. Harghita
Cartea Funciară nr.	UAT	Gheorgheni

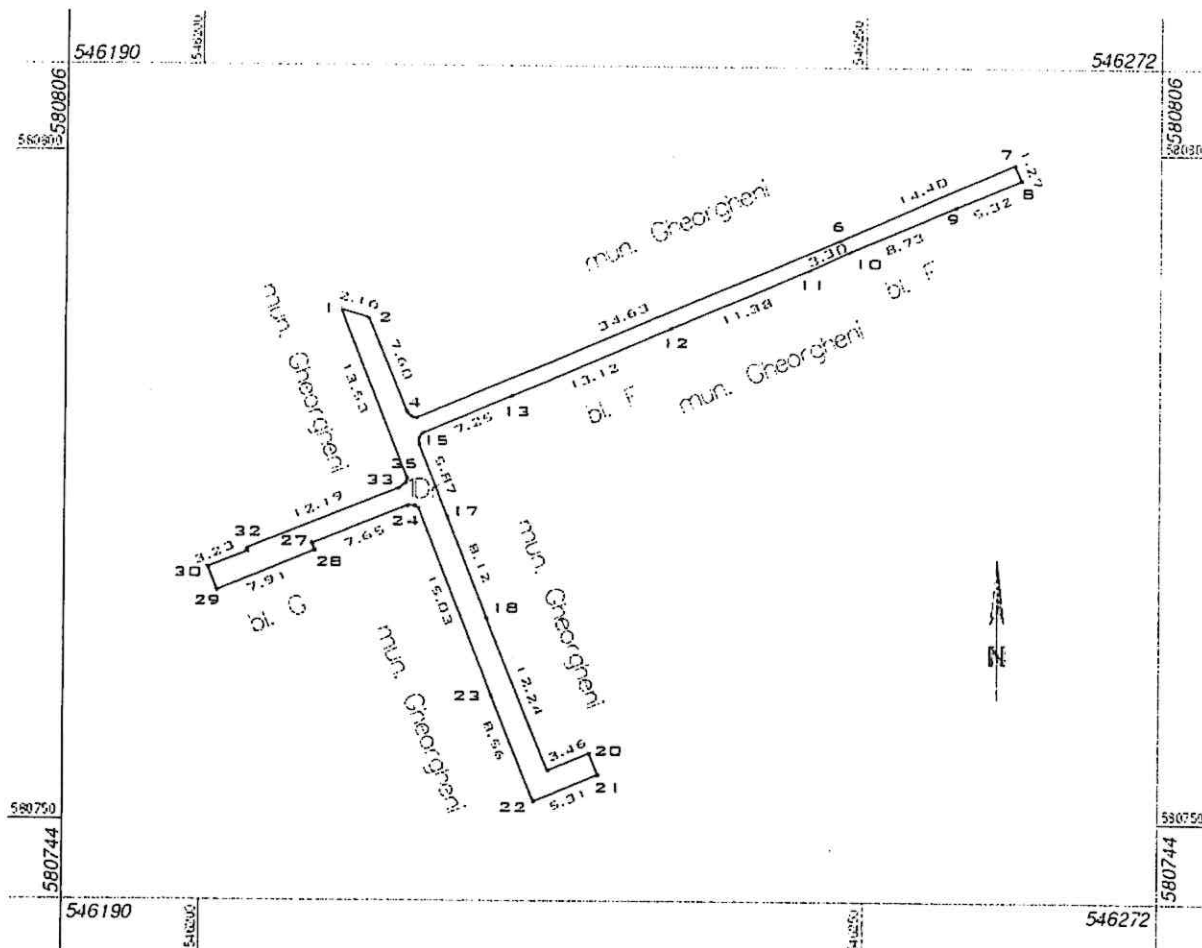

A. Data referitoare la teren			
Nr. Parcelă	Categorie de folosință	Suprafața (mp)	Mențiuni
I	Dr	162	Trotuar
Total		162	-
B. Data referitoare la construcții			
Cod	Destinația	Suprafață construită la sol (mp)	Mențiuni
-	-	-	-
Total		-	-
Suprafața totală măsurată a imobilului = 162 mp			
Suprafața din act = 162 mp			
Executant ing. Zsigmond István Confirm executarea măsurătorilor la teren documentației cadastrale și corespondența Semnătura Data: 07 mai 2025		Inspector Confirm atribuirea numărului cadastral și introducerea imobilului în sistemul integrat de cadastru și carte funciară Semnătura	

PLAN DE AMPLASAMENT ȘI DELIMITARE A IMOBILULUI

Scara 1:500

Anexa 40
la HCL-99/2025

Număr Cadastral	Suprafața măsurată (mp)	Adresa imobilului
	41	Intravilan loc. Gheorgheni, jud. Harghita
Cartea Funciară nr.	UAT	Gheorgheni

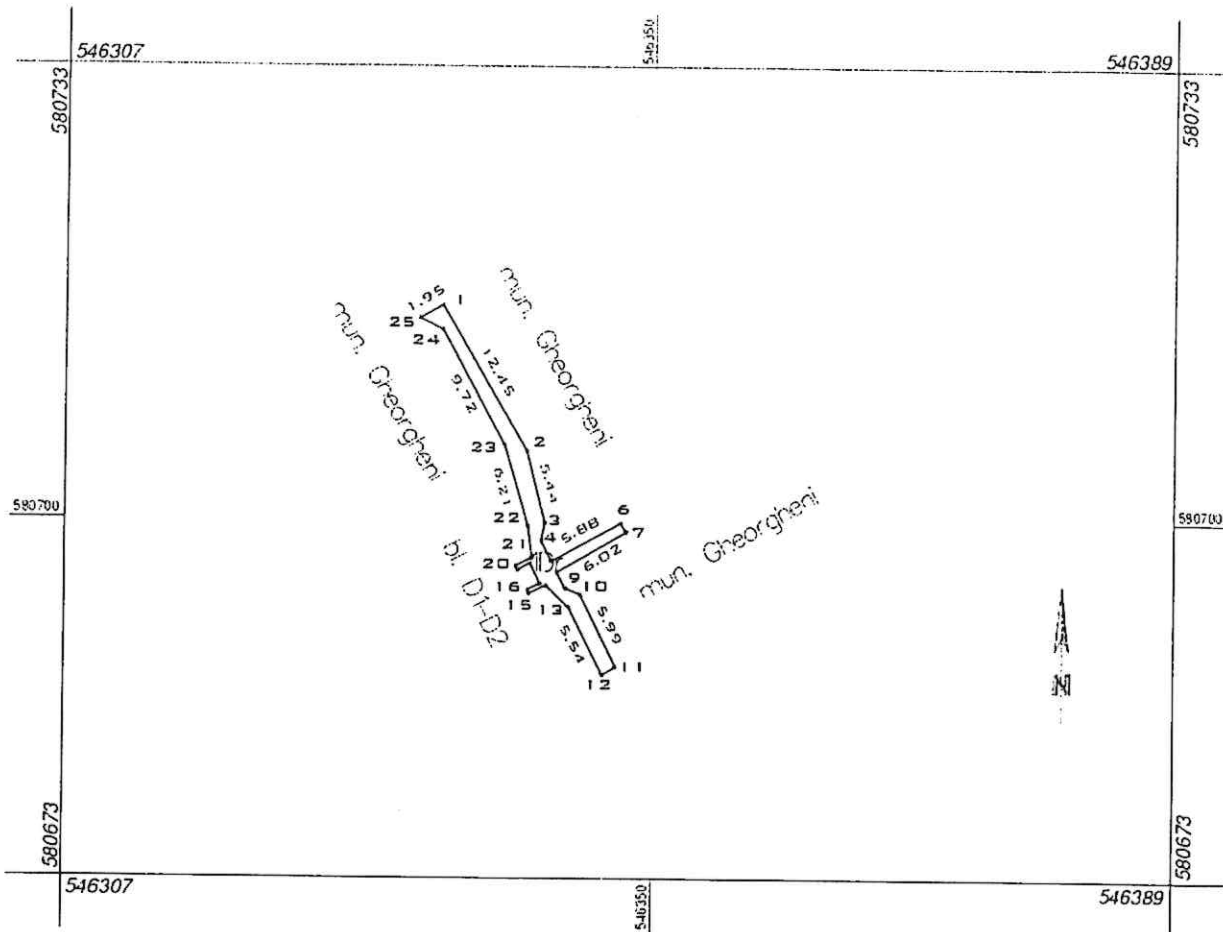

A. Date referitoare la teren			
Nr. Parcelă	Categorie de folosință	Suprafața (mp)	Mențiuni
1	Dr	41	Trotuar
Total		41	-
B. Date referitoare la construcții			
Cod	Destinația	Suprafață construită la sol (mp)	Mențiuni
-	-	-	-
Total		-	-
Suprafața totală măsurată a imobilului = 41 mp			
Suprafața din act = 41 mp			
Executant ing. Zsigmond		Inspector	
Confirm executarea măsurătorilor la documentației cadastrale și corespunde		Confirm atribuirea numărului cadastral și introducerea obilului în sistemul integrat de cadastru și carte funciară	
Semnatu		Semnătura	
Data: 07 mai			

